

- | | |
|--|---------------------------------------------------------------------------------------------------------------------------|
| | Savivaldybės riba / Limit Of Municipality |
| | Senjorų riba / Limit Of Elderly |
| | Miesto riba / Limit Of Town |
| | Intermodalinis terminalas / Intermodal Terminal |
| | Kauno LEZ teritorija / Kaunas FEZ Territory |
| | Esamo VI Reģistrācija centre pagatavoto žemės sklypo riba / Limit Of Land Plot |
| | IVP galiojimo riba / EIDP Validity Limit |
| | Žemės sklypo planuojamo pėdsako riba / Limit Of Land Plot Planned To Be Taken For Public Use |
| | Planuojama 1520 mm kelių perėja / Planned 1520 mm Crossing |
| | Planuojama 1435 mm kelių išėjimas / Planned 1435 mm Turnout |
| | Planuojamas pylimas/šlaitas / Planned Embankment/Cut |
| | Demontuojamas 1520 mm geležinkelis / Demolished 1520 mm Railway |
| | Geležinkelio platforma / Railway Platform |
| | Geležinkelio apsaugos zona / Railway Protection Zone |
| | Planuojamas geležinkelio viadukas / Planned Railway Viaduct |
| | Planuojamas geležinkelio tiltas / Planned Railway Bridge |
| | Planuojamas geležinkelio tunelis / Planned Railway Tunnel |
| | Planuojamas kelio viadukas / Planned Road Overpass |
| | Planuojamas automobilio tunelis / Planned Road Tunnel |
| | Planuojama požeminė pėsčiųjų perėja / Planned Underground Pedestrian Crossing |
| | Planuojamas pėsčiųjų viadukas / Planned Overground Pedestrian Crossing |
| | Planuojamas pagros / Planned Animal Tresspass |
| | Planuojamas pėsčiųjų gyvūnams / Planned Overpass Wildlife Crossing |
| | Planuojamas straminės sienelės / Planned Retaining Wall |
| | Geležinkelio sankasos pagindo stiprinimas / Ground Improvement Works |
| | Esanti statiniai / Existing Structure |
| | Planuojama triukšmo slopinimo siena / Planned Noise Reduction Wall |
| | Esama triukšmo slopinimo siena / Existing/Under Construction Noise Reduction Wall |
| | Demontuojama esama triukšmo slopinimo siena / Demolished Existing/Under Construction Noise Reduction Wall |
| | Vandens kanalas turi būti sutvarkytas / Vandens kanalas turi būti pertvarkytas |
| | Water channel to be shortened / Water channel to be relocated |
| | Žemės plotas rezervuojamas signalizacijos platformai, vėjo tur / Land plot reservation area at System Equipment Locations |
| | Vandens kanalo perkėlimo pasiūlymas / Water channel relocation proposal |
| | Techninėje šio rajono naujoji paruošta VLKD teritorija / Technical (non-public use) level crossing to VLKD territory |
| | Automobilinis keliai / Roads |
| | Valstybinės reikšmės magistralinis keltas / Highway |
| | Valstybinės reikšmės krašto keltas / Country Road |
| | Valstybinės reikšmės rajoninis keltas / District Road |
| | Vietinės reikšmės keltas arba gatvė su asfaltu danga / Asphalt Local Road or Street |
| | Vietinės reikšmės keltas arba gatvė su žvyro danga / Gravel Local Road or Street |
| | Planuojamas keltas arba gatvė / Planned Road or Street |
| | Planuojamas privačios paskirties / Planned Access Road |
| | Planuojami techninio apatarnavimo keliai / Planned Maintenance Roads |
| | Kitas projektui parengti kelių arba gatvių sprendiniai / Planned Road or Street Solutions on other Projects |
| | Planuojamas kelio uždarymas / Planned Road Closure |
| | Planuojamas aptvėrimas / Planned Enclosure |
| | Esantis aptvėrimas / Existing Road Protection Zone |
| | Planuojamas aptvėrimas / Planned Enclosure |
| | Planuojamas aptvėrimas / Planned Enclosure |

Layout plan / Kelių išdėstymo planas
Scale / Mastelis 1:5000

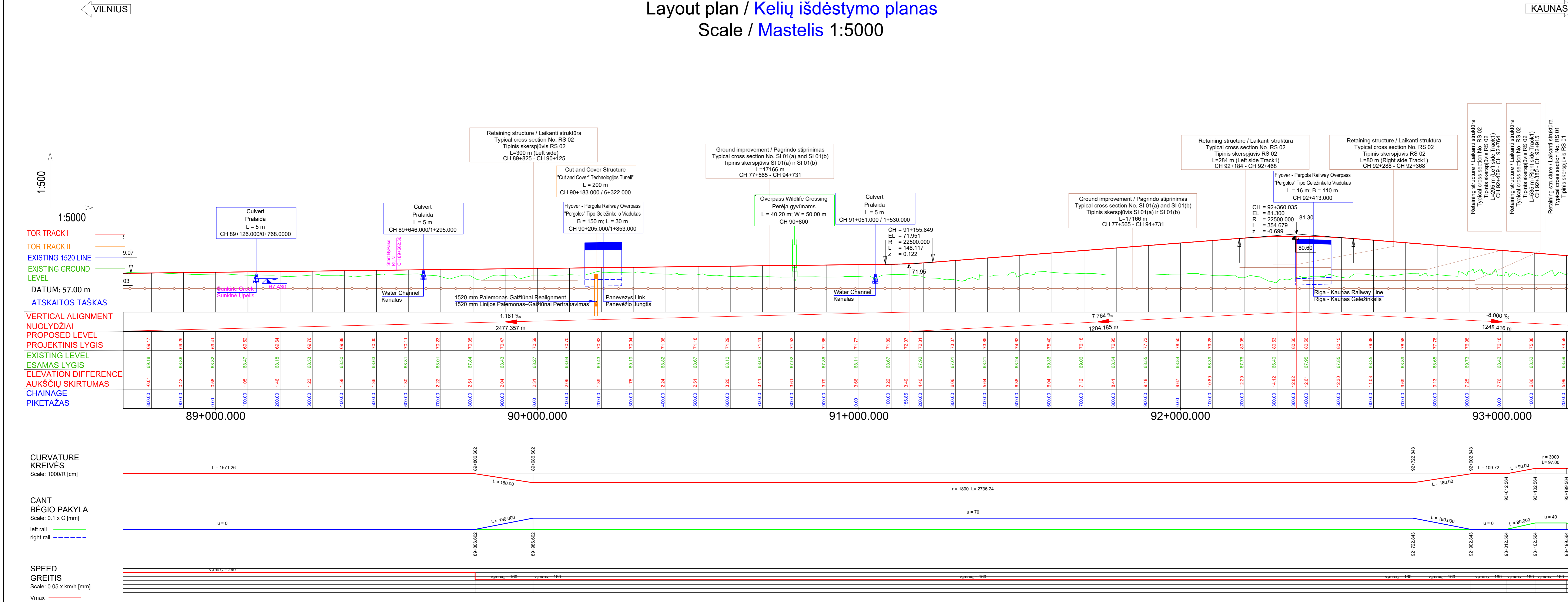

 UAB „SWECO Lietuva“		PROJEKTO PAVARDINAMAS / PROJECT TITLE PROJEKTAS „RAIL BALTYCA“ GELEŽINKELIO LINIJOS KAUNAS-VILNIUS SUSISIEKIMO KOMUNIKACIJŲ INFRASTRUKTŪROS VYSTYMO PLANAS / PROJECT „RAIL BALTYCA“ RAILWAY LINE KAUNAS-VILNIUS COMMUNICATION NETWORKS ENGINEERING INFRASTRUCTURE DEVELOPMENT PLAN	
V. VILNIUS D. MAZELIS M. ŠERFYTIS A. STANKEVIČIUS A. ŠKRODŽIENE J. REPIŠYTĖ		PLANUJAMO ETAPŲ PAVARDINAMAS / PLANNING PHASE TITLE SPRENDINIŲ KONKRETIZAVIMAS / CONCRETIZATION OF THE SOLUTIONS	
S. GABALIAUS V. LAUKAUSKAI V. LAUKAUSKAI		BREIŽIMO PAVARDINAMAS / DRAWING TITLE Alternatyvūs 55 Main Lines Layouts and Vertical Alignment / Alternatyvūs 55 Pagrindinės geležinkelio linijos planai ir šlaitų profiliai	
PLANUOJAMO ORGANIZATORIUS LTG INFRA		DOCUMENT NO./DOKUMENT NR. 12024-00-STP-S-8-55-02-002	
LT/EN PLANUOJAMAS / DRAWING		23 24	

Longitudinal profile / Išilginis profilis
Horizontal scale / Horizontalus mastelis 1:5000 - Vertical scale / Vertikalus mastelis 1:500