

Sąvoklos rėžis / Limit Of Municipality	
[Symbol]	Sėdros rėžis / Limit Of Eldership
[Symbol]	Miesto rėžis / Limit Of Town
[Symbol]	Intermodal terminalis / Intermodal Terminal
[Symbol]	Kauno LEZ teritorija / Kaunas FEZ Territory
[Symbol]	Esamo VI Registru centre įrengto žemės sklypo rėžis / Limit Of Land Plot
[Symbol]	IVP galimo rėžis / EIDP Validity Limit
[Symbol]	Žemės sklypo planavimo paraiškos visuomenės pereinamasis rėžis / Limit Of Land Plot Planning To Be Taken For Public Use
[Symbol]	Pastatas / Building
Geležinkelio infrastruktūra / Railway Infrastructure	
[Symbol]	Esamas 1520 mm geležinkelis / Existing 1520 mm Railway
[Symbol]	Planuojamas 1520 mm geležinkelis / Planned 1520 mm Railway
[Symbol]	Planuojamas 1435 mm geležinkelis / Planned 1435 mm Railway Mainline
[Symbol]	Planuojama 1435 mm geležinkelio jungtis / Planned 1435 mm Railway Bypass
[Symbol]	Perspektyvinis traukinių keliu su šalinama techninė projekcija / Perspective alignment, track centre line will be clarified in the design stage
[Symbol]	Planuojamas 1520 mm kelių kirtimas / Planned 1520 mm Crossing
[Symbol]	Planuojamas 1435 mm kelių kirtimas / Planned 1435 mm Turnout
[Symbol]	Planuojamas pylimas/bakas / Planned Embankment/Cut
[Symbol]	Demonuojamas 1520 mm geležinkelis / Demolished 1520 mm Railway
[Symbol]	Geležinkelio platforma / Railway Platform
[Symbol]	Geležinkelio apsaugos zona / Railway Protection Zone
[Symbol]	Planuojamas geležinkelio viadukas / Planned Railway Viaduct
[Symbol]	Planuojamas geležinkelio tiltas / Planned Railway Bridge
[Symbol]	Planuojamas geležinkelio tunelis / Planned Railway Tunnel
[Symbol]	Planuojama pralaidė / Planned Culvert
[Symbol]	Planuojamas kelio viadukas / Planned Road Overpass
[Symbol]	Planuojamas automobilio tunelis / Planned Road Tunnel
[Symbol]	Planuojama pažemėtinė pėsčiųjų perėja / Planned Underground Pedestrian Crossing
[Symbol]	Planuojamas pėsčiųjų viadukas / Planned Overground Pedestrian Crossing
[Symbol]	Planuojamas pragras / Planned Animal Tresspass
[Symbol]	Planuojamas perėjimo gyvūnams / Planned Overpass Wildlife Crossing
[Symbol]	Planuojamas atraminės sienelės / Planned Retaining Wall
[Symbol]	Geležinkelio sankasos pagrinimo stiprinimas / Ground Improvement Works
[Symbol]	Esanti statiniai / Existing Structure
[Symbol]	Planuojama triukšmo slopinimo sienelė / Planned Noise Reduction Wall
[Symbol]	Esama statoma triukšmo slopinimo sienelė / Existing/Under Construction Noise Reduction Wall
[Symbol]	Demonuojama esama statoma triukšmo slopinimo sienelė / Demolished Existing/Under Construction Noise Reduction Wall
[Symbol]	Vandens kanalas turintis šalinamąjį vandens kanalas turi būti perkeltas / Water channel to be shortened / Water channel to be relocated
[Symbol]	Žemės plotas rezervuojamas signalizacijos platformai, vėsiav / Land plot reservation area at System Equipment Locations
[Symbol]	Vandens kanalo perkėlimo pasiūlymas / Water channel relocation proposal
[Symbol]	Techninėje žemėlapyje realizuojami pėsčiųjų / VLKD kirtimai / Technical (non-public use) level crossing to VLKD territory
Automobiliniai keliai / Roads	
[Symbol]	Valstybinės reikšmės magistralinis kelias / Highway
[Symbol]	Valstybinės reikšmės krašto kelias / Country Road
[Symbol]	Valstybinės reikšmės rajoninis kelias / District Road
[Symbol]	Vietinės reikšmės kelias arba gatvė su asfalto dangi / Asphalt Local Road or Street
[Symbol]	Vietinės reikšmės kelias arba gatvė su žvyro dangi / Gravel Local Road or Street
[Symbol]	Planuojamas kelias arba gatvė / Planned Road or Street
[Symbol]	Planuojamas privačiosios kelias / Planned Access Road
[Symbol]	Planuojami techniniai apsauginiai keliai / Planned Maintenance Roads
[Symbol]	Kita projekto parengtų kelių arba gatvių sprendiniai / Planned Road or Street Solutions on other Projects
[Symbol]	Planuojamas kelio uždarymas / Planned Road Closure
[Symbol]	Planuojamas apšvietimas / Planned Enclosure
[Symbol]	Esamo autokeleio apsaugos zona / Existing Road Protection Zone
[Symbol]	Planuojamas apšvietimas / Planned Enclosure
[Symbol]	Apšvietimo platformos / Maintenance Platforms

Layout plan / Kelių išdėstymo planas
Scale / Mastelis 1:5000

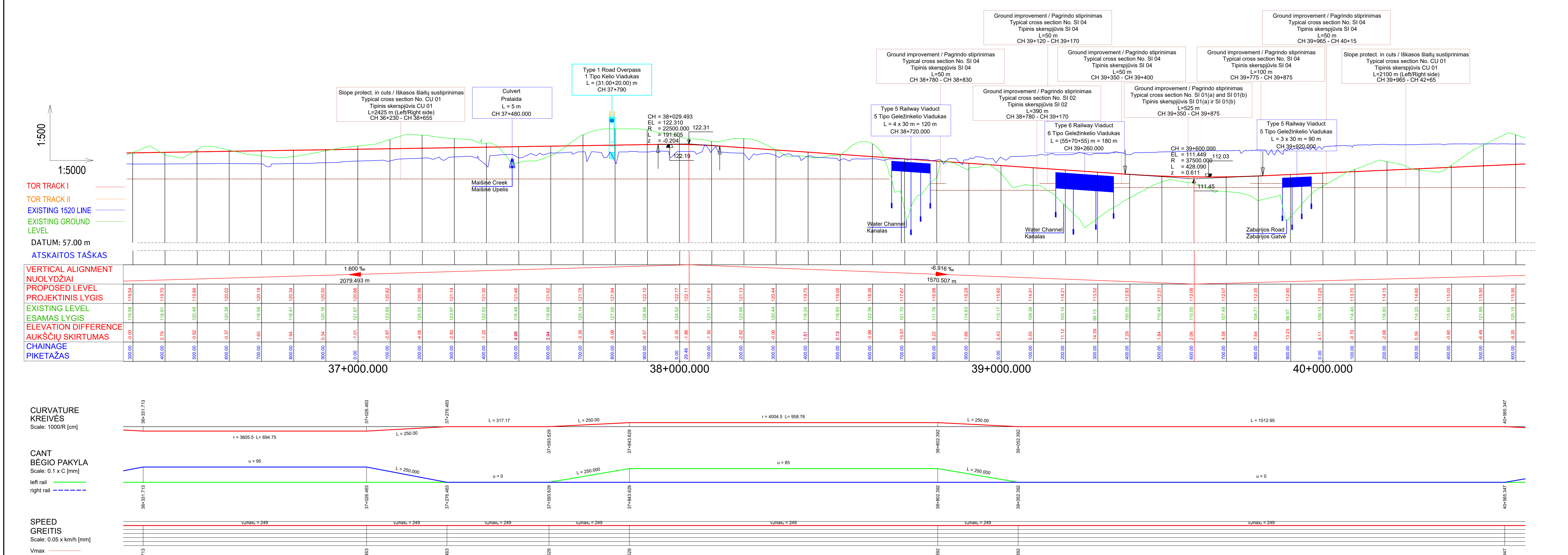

Longitudinal profile / Išilginis profilis
Horizontal scale / Horizontalus mastelis 1:5000 - Vertical scale / Vertikalus mastelis 1:500

PASTABA:
Projekto „Rail Baltica“ geležinkelio linijos Kaunas-Vilnius susisiekimo komunikacijų inžinerinės infrastruktūros vystymo plane pateikti susisiekimo komunikacijų sprendiniai (geležinkelio ir automobilio kelių, apsauginių kelių ir gatvių, planuojamos skirtingų lygių sankryžos, sankryžos, tuneliniai perėjimai, viadukai, triukšmo slopinimo priemonės, apšvietimo priemonės) yra tik preliminariji sprendiniai, kurie bus patvirtinti tik po techninio bei darbo projekto rengimo metu rengiamų specialiojo plano koregavimo ir/ar ketinamo projekto.

NOTE:
The Communication networks engineering infrastructure development plan for Rail Baltica railway line Kaunas-Vilnius presented solutions for transport communications (width of railway tracks and roads, width of connecting roads and streets, planned intersections at different levels, crossings, tunnel passages, overpasses, noise reduction measures, environmental measures for animals and all other structures of the solution) are preliminary and must be revised during the preparation of the technical (Master) and the working (Detail) project without interrupting the procedure for adjusting and/or changing of the special plan.

PASTABOS / NOTES:
1. Kiti atitarniniai techniniai sprendiniai pateikti brėžinyje Nr. 12624-00-STP-S-8-55-02-003.
2. Other legend symbols indicated in drawing No. 12624-00-STP-S-8-55-02-003.
3. Informacija apie gruntuos vandens lygį pateikta Žvalgymo inžinerinio geografinio ir geotechninio tyrimų ataskaitoje / For more information regarding ground water level register see the Geotechnical Survey Report.

NO.	DATA	REDAKCIJA	REDAKCIJA	REDAKCIJA	REDAKCIJA
1	2024-03-20	1	1	1	1
2	2024-03-20	1	1	1	1
3	2024-03-20	1	1	1	1
4	2024-03-20	1	1	1	1
5	2024-03-20	1	1	1	1
6	2024-03-20	1	1	1	1
7	2024-03-20	1	1	1	1
8	2024-03-20	1	1	1	1
9	2024-03-20	1	1	1	1
10	2024-03-20	1	1	1	1
11	2024-03-20	1	1	1	1
12	2024-03-20	1	1	1	1
13	2024-03-20	1	1	1	1
14	2024-03-20	1	1	1	1
15	2024-03-20	1	1	1	1
16	2024-03-20	1	1	1	1
17	2024-03-20	1	1	1	1
18	2024-03-20	1	1	1	1
19	2024-03-20	1	1	1	1
20	2024-03-20	1	1	1	1
21	2024-03-20	1	1	1	1
22	2024-03-20	1	1	1	1
23	2024-03-20	1	1	1	1
24	2024-03-20	1	1	1	1
25	2024-03-20	1	1	1	1
26	2024-03-20	1	1	1	1
27	2024-03-20	1	1	1	1
28	2024-03-20	1	1	1	1
29	2024-03-20	1	1	1	1
30	2024-03-20	1	1	1	1
31	2024-03-20	1	1	1	1
32	2024-03-20	1	1	1	1
33	2024-03-20	1	1	1	1
34	2024-03-20	1	1	1	1
35	2024-03-20	1	1	1	1
36	2024-03-20	1	1	1	1
37	2024-03-20	1	1	1	1
38	2024-03-20	1	1	1	1
39	2024-03-20	1	1	1	1
40	2024-03-20	1	1	1	1
41	2024-03-20	1	1	1	1
42	2024-03-20	1	1	1	1
43	2024-03-20	1	1	1	1
44	2024-03-20	1	1	1	1
45	2024-03-20	1	1	1	1
46	2024-03-20	1	1	1	1
47	2024-03-20	1	1	1	1
48	2024-03-20	1	1	1	1
49	2024-03-20	1	1	1	1
50	2024-03-20	1	1	1	1
51	2024-03-20	1	1	1	1
52	2024-03-20	1	1	1	1
53	2024-03-20	1	1	1	1
54	2024-03-20	1	1	1	1
55	2024-03-20	1	1	1	1
56	2024-03-20	1	1	1	1
57	2024-03-20	1	1	1	1
58	2024-03-20	1	1	1	1
59	2024-03-20	1	1	1	1
60	2024-03-20	1	1	1	1
61	2024-03-20	1	1	1	1
62	2024-03-20	1	1	1	1
63	2024-03-20	1	1	1	1
64	2024-03-20	1	1	1	1
65	2024-03-20	1	1	1	1
66	2024-03-20	1	1	1	1
67	2024-03-20	1	1	1	1
68	2024-03-20	1	1	1	1
69	2024-03-20	1	1	1	1
70	2024-03-20	1	1	1	1
71	2024-03-20	1	1	1	1
72	2024-03-20	1	1	1	1
73	2024-03-20	1	1	1	1
74	2024-03-20	1	1	1	1
75	2024-03-20	1	1	1	1
76	2024-03-20	1	1	1	1
77	2024-03-20	1	1	1	1
78	2024-03-20	1	1	1	1
79	2024-03-20	1	1	1	1
80	2024-03-20	1	1	1	1
81	2024-03-20	1	1	1	1
82	2024-03-20	1	1	1	1
83	2024-03-20	1	1	1	1
84	2024-03-20	1	1	1	1
85	2024-03-20	1	1	1	1
86	2024-03-20	1	1	1	1
87	2024-03-20	1	1	1	1
88	2024-03-20	1	1	1	1
89	2024-03-20	1	1	1	1
90	2024-03-20	1	1	1	1
91	2024-03-20	1	1	1	1
92	2024-03-20	1	1	1	1
93	2024-03-20	1	1	1	1
94	2024-03-20	1	1	1	1
95	2024-03-20	1	1	1	1
96	2024-03-20	1	1	1	1