

VALSTYBINĖS REIKŠMĖS KELIŲ APSAUGOS ZONŲ NUSTATYMO PLANO KAUNO M. SAV. M 1:5000 KOREKTŪRA 2026 M.

PATVIRTINTA
Lietuvos Respublikos susisiekimo ministro
2026 m. d.
įsakymu Nr.

LAPŲ IŠDĖSTYMO SCHEMA:

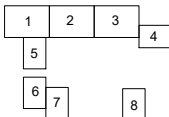

LEGENDA

- Valstybinės reikšmės kelias
- Valstybinės reikšmės kelių apsaugos zonos pagal šiuolaikinę planinę ir ortofotografinę medžiagą, 2024-2026 m. planas
- Valstybinės reikšmės kelių apsaugos zonos šiuolaikinės planinės medžiagos, 2024-2026 m. planas
- Valstybinės reikšmės kelių apsaugos zonos šiuolaikinės ortofotografinės medžiagos, 2024-2026 m. planas
- Valstybinės reikšmės kelių apsaugos zonos šiuolaikinės ortofotografinės medžiagos, 2024-2026 m. planas
- Kitos šiuolaikinės ortofotografinės medžiagos apsaugos zonos

Kelias Nr. A1
Valstybinė reikšmė šiuolaikinės medžiagos

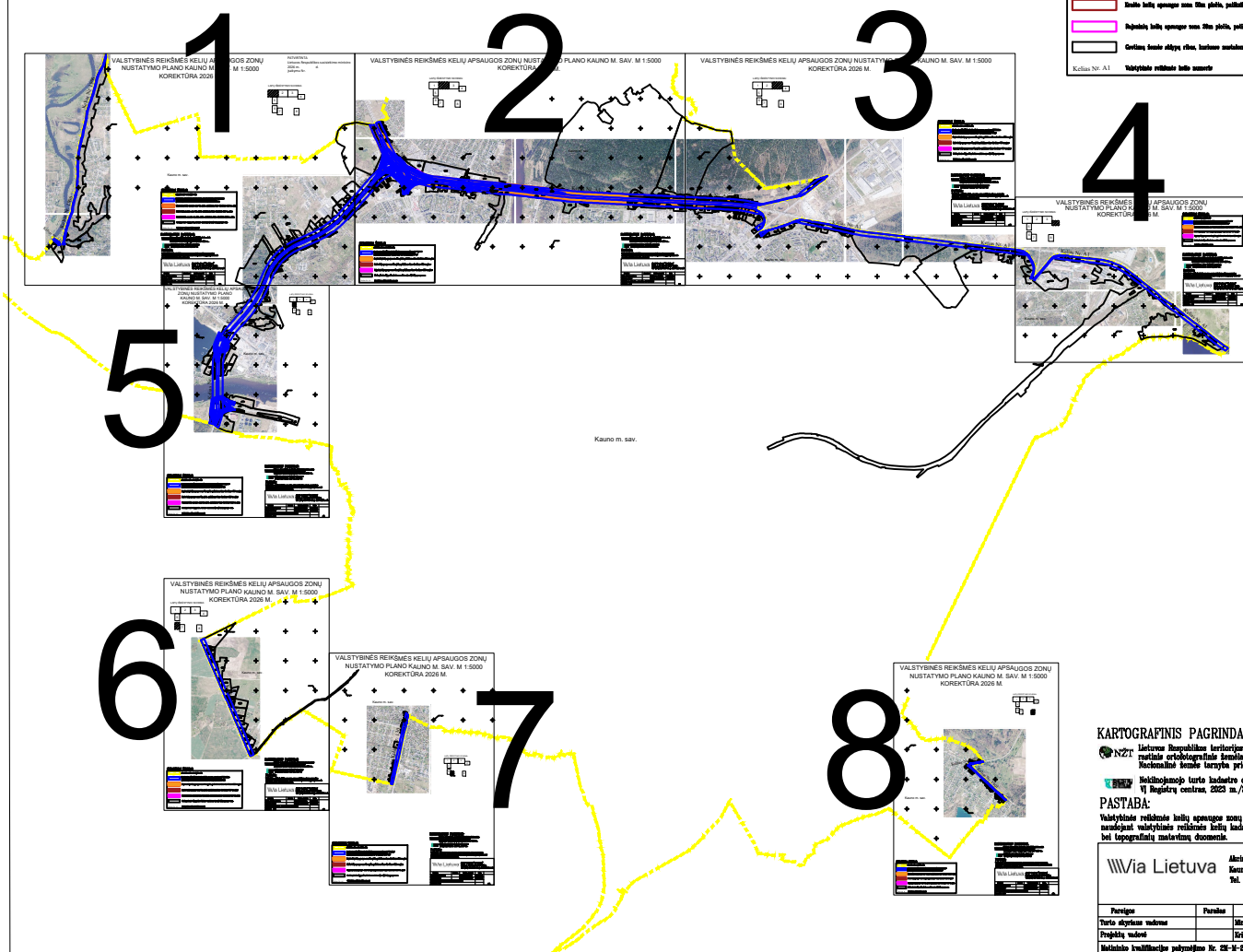

KARTOGRAFINIS PAGRINDAS:
Lietuvos Respublikos teritorija M 1:50000 skaitmeninis
rastinis ortofotografinis žemėlapis **ORTOFILM**
Nacionalinė teminė lazdynas prie ŽŪM, 2024-2026 m.
Nacionalinio žemėlapis turto kadastre duomenys
VI žemėlapis centras, 2023 m./2024 m.

PASTABA:
Valstybinės reikšmės kelių apsaugos zonos nustatymo planas parengtas
naudojant valstybinės reikšmės kelių kadastrinių matavimų planų duomenis
bei topografinių matavimų duomenis.

Via Lietuva
Atskaita bendrovė "Via Lietuva"
Kauno g. 22-202 17-02322 Vilnius
Tel. (8 5) 232 9600 el. p. info@via Lietuva.lt

Paviršius	Parabos	Turto, paruošė	Data
Turto skyrimo medžiaga	Medžiaga Skyrimas		2024.02.24
Projekto vadovė	Įsigalios Kėlikaitė		2024.02.24
Matavimų kokybės patvirtinimo Nr. 25-11-077			
Lapų Nr.:			A.1.

VALSTYBINĖS REIŠMĖS KELIŲ APSAUGOS ZONŲ NUSTATYMO PLANO KAUNO M. SAV. M 1:5000 KOREKTŪRA 2026 M.

LAPŲ IŠDĖSTYMO SCHEMA:

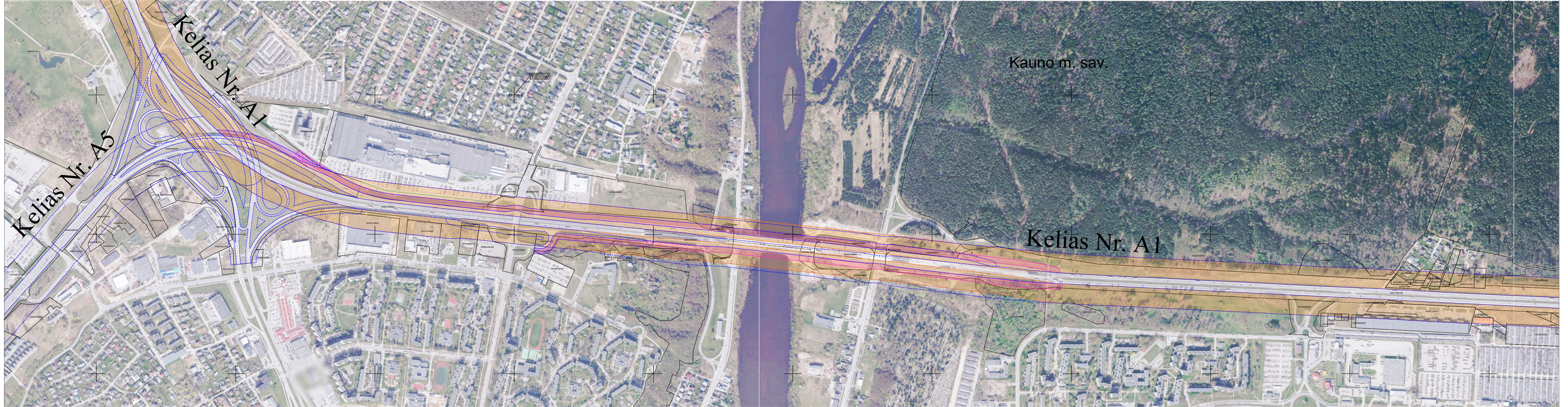
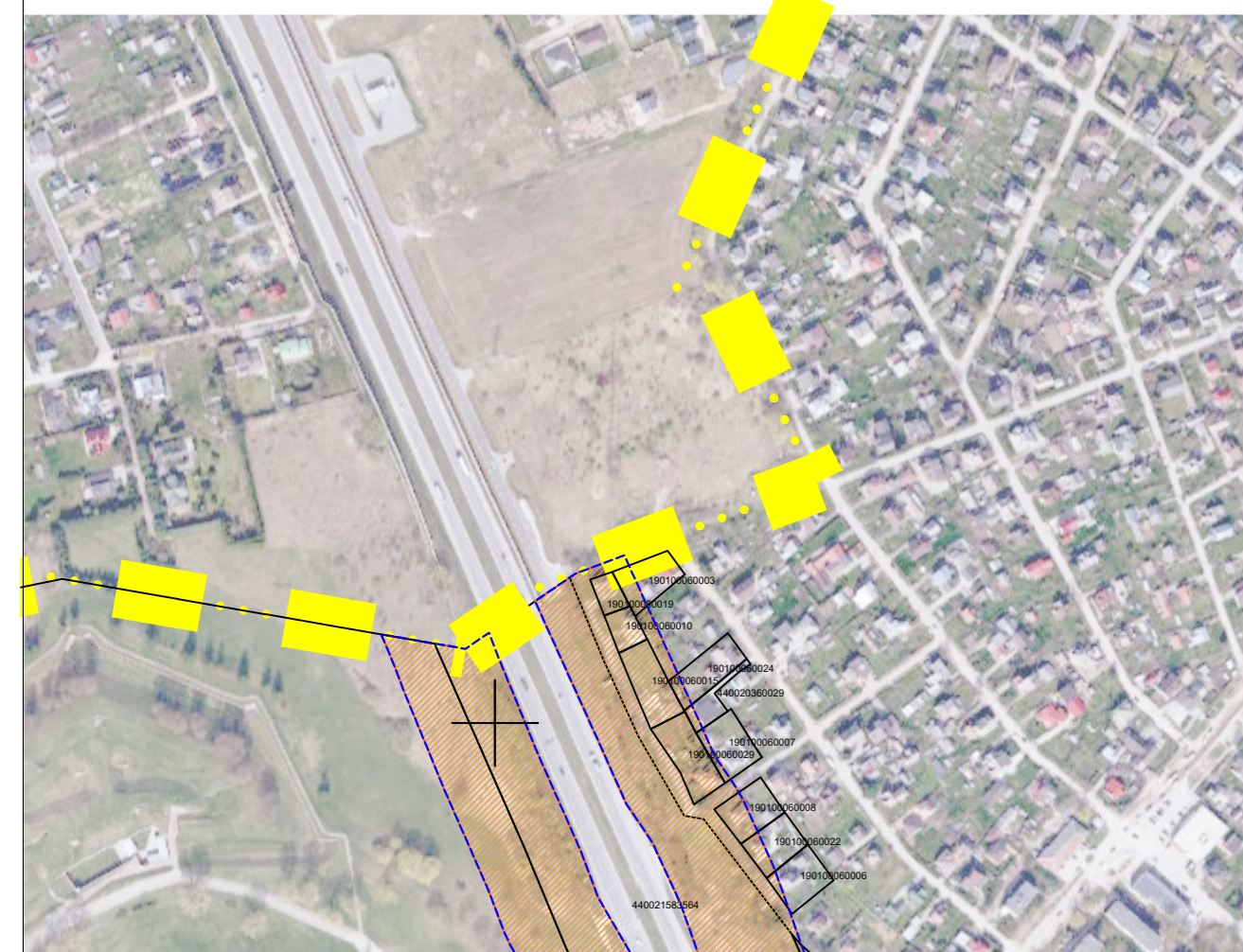
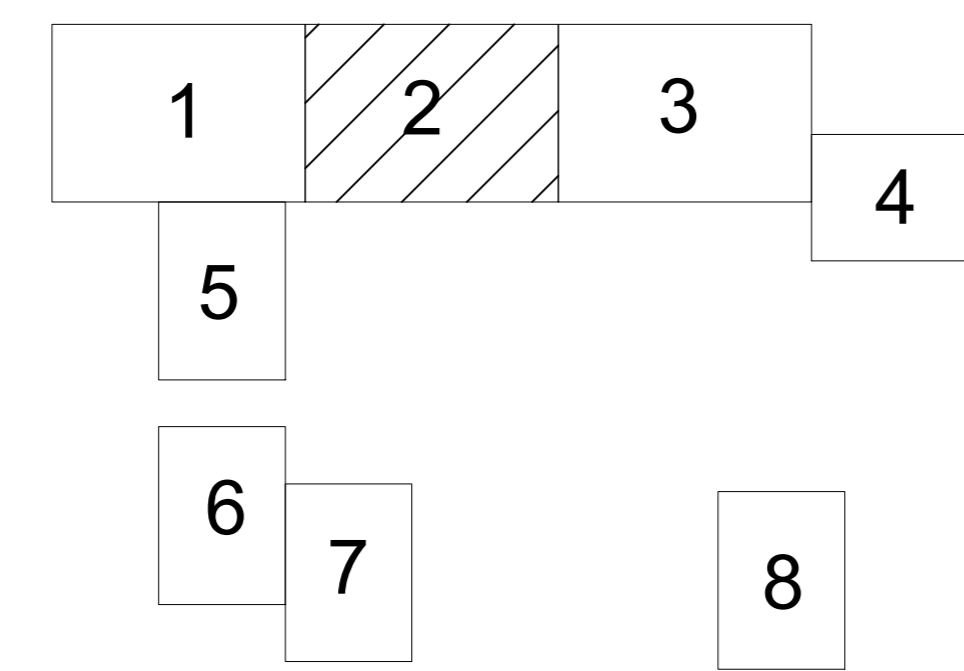

SUTARTINIAI ŽENKLAI:

	Administracinė savivaldybės riba
	Registruotos NTR SŽNS teritorijos (kėlių apsaugos zonos) pagal Valstybinės reikšmės kėlių apsaugos zonų nustatymo planą Kauno m. sav., patvirtintą LR susisiekimo ministro 2023-12-18 įsakymu Nr. 3-505
	Magistralinių kėlių apsaugos zona 70m pločio, patiklinama šiame Korektūros 2026 m. plane
	Krašto kėlių apsaugos zona 50m pločio, patiklinama šiame Korektūros 2026 m. plane
	Rajoninių kėlių apsaugos zona 20m pločio, patiklinama šiame Korektūros 2026 m. plane
	Gretimų žemės sklypų ribos, kuriuose nustatoma (esanti) kėlių apsaugos zona
Kėlias Nr. A1	Valstybinės reikšmės kėlio numeris

KARTOGRAFINIS PAGRINDAS:

Lietuvos Respublikos teritorijos M 1:10000 skaitmeninis rastinis ortofotografinis žemėlapis ORTIOLT Nacionalinė žemės tarnyba prie ŽŪM, 2024-2026 m.

Nekilnojamojo turto kadastro duomenys VĮ Registrų centras, 2023 m./2026 m.

PASTABA:

Valstybinės reikšmės kėlių apsaugos zonų nustatymo planas parengtas naudojant valstybinės reikšmės kėlių kadastrinių matavimų planų duomenis bei topografinių matavimų duomenis.

Via Lietuva

Akinė bendrovė "Via Lietuva"
Kauno g. 22-202 LT-03212 Vilnius
Tel. (8 5) 232 9600 El. p. info@via Lietuva.lt

Pareigos	Parašas	Vardas, pavardė	Data
Turto skyriaus vadovas		Mindaugas Svetikas	2026.02.24
Projektų vadovė		Kristina Kriukonienė	2026.02.24
Matavimo kvalifikacijos pažymėjimo Nr. 2M-M-217			
Lapo Nr.: 2/8			A.V.