

Layout plan / Kelių išdėstymo planas
Scale / Mastelis 1:5000

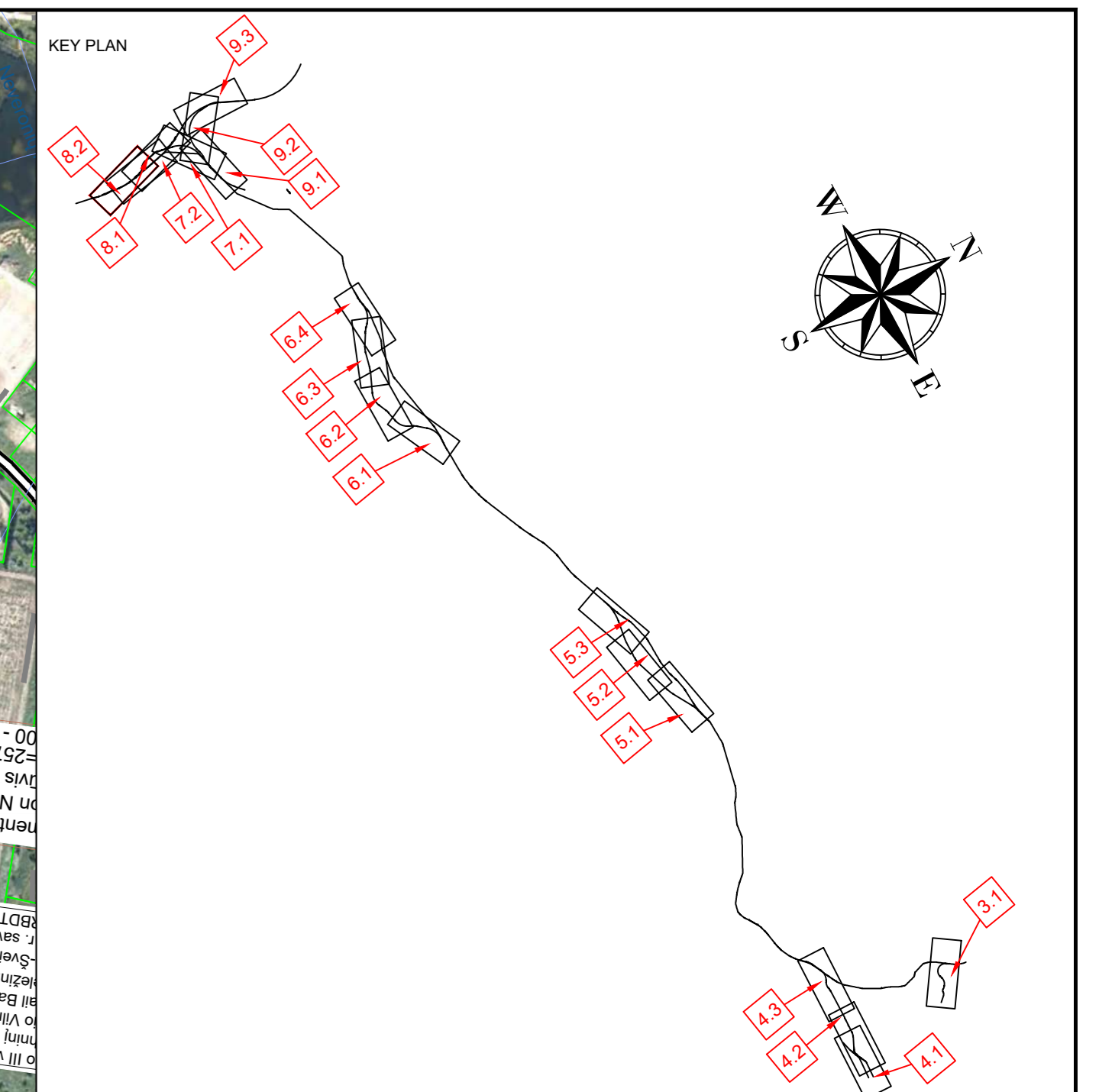

SUTARTINAI ŽENKLAI / LEGEND

[Symbol]	Savivaldybės riba / Limit Of Municipality
[Symbol]	Seniūnijos riba / Limit Of Eldership
[Symbol]	Miesto riba / Limit Of Town
[Symbol]	Intermodalios terminas / Intermodal Terminal
[Symbol]	Kauno LEZ teritorija / Kaunas FEZ Territory
[Symbol]	Esamo VI Regliravimui centrinė įrengimo žemės sklypo riba / Limit Of Land Plot
[Symbol]	IVP galimoji riba / EIP/Valdymo Limit
[Symbol]	Žemės sklypo planuojamo paimti visuomenės pakeičiamas, riba / Limit Of Land Plot Planned To Be Taken For Public Use
[Symbol]	Pastatas / Building
[Symbol]	Geležinkelio infrastruktūra / Railway Infrastructure
[Symbol]	Esamasis 1520 mm geležinkelis / Existing 1520 mm Railway
[Symbol]	Planuojamas 1520 mm geležinkelis / Planned 1520 mm Railway
[Symbol]	Planuojamas 1435 mm geležinkelis / Planned 1435 mm Railway Mainline
[Symbol]	Planuojamas 1435 mm geležinkelio jungtis / Planned 1435 mm Railway Bypass
[Symbol]	Perspektyvinis trasa, kelio šis su tikslinama Techninio projekto metu / Perspective alignment, track centre line will be clarified in the design stage
[Symbol]	Planuojama 1435/1520 mm kelių sankirta / Planned 1435/1520 mm Crossing
[Symbol]	Planuojamas 1435 mm kelių išėjimas / Planned 1435 mm Turnout
[Symbol]	Planuojamas pilymavimas / Planned Embankment/Cut
[Symbol]	Demontuojamas 1520 mm geležinkelis / Demolished 1520 mm Railway
[Symbol]	Geležinkelio platforma / Railway Platform
[Symbol]	Geležinkelio apsaugos zona / Railway Protection Zone
[Symbol]	Planuojamas geležinkelio viadukas / Planned Railway Viaduct
[Symbol]	Planuojamas geležinkelio tiltas / Planned Railway Bridge
[Symbol]	Planuojamas geležinkelio tunelis / Planned Railway Tunnel
[Symbol]	Planuojama pralaidas / Planned Culvert
[Symbol]	Planuojamas kelių viadukas / Planned Road Overpass
[Symbol]	Planuojamas automobilių tunelis / Planned Road Tunnel
[Symbol]	Planuojama požeminė pėsčiųjų perėja / Planned Underground Pedestrian Crossing
[Symbol]	Planuojamas pėsčiųjų viadukas / Planned Overground Pedestrian Crossing
[Symbol]	Planuojamos progrosos / Planned Animal Tresspass
[Symbol]	Planuojamos pėsčiųjų gyslinėms / Planned Overpass Wildlife Crossing
[Symbol]	Planuojamos atitarnės sienelės / Planned Retaining Wall
[Symbol]	Geležinkelio sankasos pagrindo stiprinimas / Ground Improvement Works
[Symbol]	Esami statiniai / Existing Structure
[Symbol]	Planuojama triukšmo slopinimo siena / Planned Noise Reduction Wall
[Symbol]	Esantys/planuojami triukšmo slopinimo sienelės / Existing/Under Construction Noise Reduction Wall
[Symbol]	Demontuojama esantys/planuojami triukšmo slopinimo sienelės / Demolished/Existing/Under Construction Noise Reduction Wall
[Symbol]	Vandens kanalas turi būti atstatytas / Vandens kanalas turi būti perkeltas / Water channel to be restored / Water channel to be relocated
[Symbol]	Žemės plotas rezervavimas signalizacijos platformai vietose / Land plot reservation area at Signal Equipment Locations
[Symbol]	Vandens kanalo perkėlimo pasiūlymas / Water channel relocation proposal
[Symbol]	Techninėje (ne viešajam naudojimui) pervaža / VLKD teritorija / Technical (non-public use) level crossing to VLKD territory
[Symbol]	Automobilių keliai / Roads
[Symbol]	Valstybinės reikšmės magistralinis kelias / Highway
[Symbol]	Valstybinės reikšmės krašto kelias / Country Road
[Symbol]	Valstybinės reikšmės regioninis kelias / District Road
[Symbol]	Vietinės reikšmės kelias arba gatvė su asfaltu dangi / Asphalt Local Road or Street
[Symbol]	Vietinės reikšmės kelias arba gatvė su žvyru dangi / Gravel Local Road or Street
[Symbol]	Planuojamas kelias arba gatvė / Planned Road or Street
[Symbol]	Planuojamas privažiavimo kelias / Planned Access Road
[Symbol]	Planuojami techninio aptarnavimo kelias / Planned Maintenance Roads
[Symbol]	Vidinė propozicija perėjimui kelių arba gatvių apšvietai / Planned Road or Street Solutions on other Projects
[Symbol]	Planuojamas apšviestas / Planned Road Closure
[Symbol]	Planuojamas apšviestas / Planned Road Closure
[Symbol]	Esamo automobilio apsaugos zona / Existing Road Protection Zone
[Symbol]	Formuojami sklypai / Land plots to be formed
[Symbol]	Aptarnavimo platformos/Maintenance Platforms

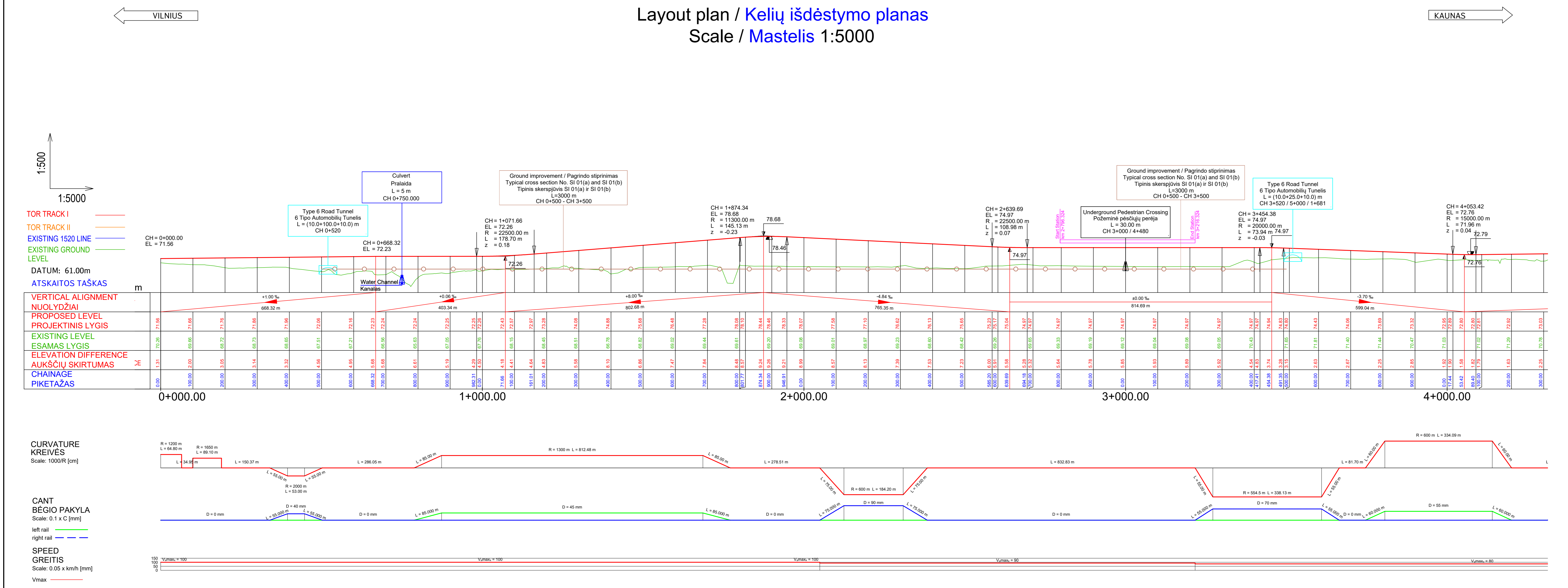

Longitudinal profile / Išilginis profilis
Horizontal scale / Horizontalus mastelis 1:5000 - Vertical scale / Vertikalus mastelis 1:500

PASTABA: Projekto „Rail Baltica“ geležinkelio linijos Kauno-Vilnius susisiekimo komunikacijų infrastruktūros vystymo plane pateikti susisiekimo komunikacijų sprendiniai (geležinkelio ir automobilių kelių plotis, apšvieta, kelių ir gatvių plotis, planuojamos skirtingų lygių sankirtos, vandens, kanalizacijos, vandens, triukšmo slopinimo priemonės, aplinkosauginės priemonės) yra preliminari ir turi būti tikslinami techninio darbo projekto rengimo metu naudojant specialią planų koregavimo / 3D planų koregavimo procedūrą.

NOTE: The communication networks engineering infrastructure development plan for Rail Baltica railway line Kaunas-Vilnius presented solutions for transport communications (width of railway tracks and roads, width of connecting roads and streets, planned intersections at different levels, crossing, tunnel openings, overpass, noise reduction measures, environmental measures for animals, and all other structures of the solutions) are preliminary and must be revised during the preparation of the technical (Master) and the working (Detail) project without violating the procedure for technical and/or changes of the specification.

PASTABOS / NOTES:
1. 3D planų koregavimo procedūra (3D planų koregavimo procedūra) - 1000-00-019-0-01-01-01.
2. Diferencialus vertinimas ir darbas No. 1000-00-019-0-01-01-01.
3. Informacija apie projektą ir jo ypatybes pateikiama tik informaciniams tikslams. Informacija apie projektą ir jo ypatybes pateikiama tik informaciniams tikslams. Informacija apie projektą ir jo ypatybes pateikiama tik informaciniams tikslams. Informacija apie projektą ir jo ypatybes pateikiama tik informaciniams tikslams.

NO. 1000-00-019-0-01-01-01	1000-00-019-0-01-01-01	1000-00-019-0-01-01-01	1000-00-019-0-01-01-01
0	20.08.2024	1000-00-019-0-01-01-01	1000-00-019-0-01-01-01
1	04.04.2024	1000-00-019-0-01-01-01	1000-00-019-0-01-01-01
2	02.02.2023	1000-00-019-0-01-01-01	1000-00-019-0-01-01-01
3	09.07.2022	1000-00-019-0-01-01-01	1000-00-019-0-01-01-01
4	10.02.2022	1000-00-019-0-01-01-01	1000-00-019-0-01-01-01
5	10.02.2022	1000-00-019-0-01-01-01	1000-00-019-0-01-01-01
6	10.02.2022	1000-00-019-0-01-01-01	1000-00-019-0-01-01-01
7	10.02.2022	1000-00-019-0-01-01-01	1000-00-019-0-01-01-01
8	10.02.2022	1000-00-019-0-01-01-01	1000-00-019-0-01-01-01
9	10.02.2022	1000-00-019-0-01-01-01	1000-00-019-0-01-01-01
10	10.02.2022	1000-00-019-0-01-01-01	1000-00-019-0-01-01-01
11	10.02.2022	1000-00-019-0-01-01-01	1000-00-019-0-01-01-01
12	10.02.2022	1000-00-019-0-01-01-01	1000-00-019-0-01-01-01
13	10.02.2022	1000-00-019-0-01-01-01	1000-00-019-0-01-01-01
14	10.02.2022	1000-00-019-0-01-01-01	1000-00-019-0-01-01-01
15	10.02.2022	1000-00-019-0-01-01-01	1000-00-019-0-01-01-01
16	10.02.2022	1000-00-019-0-01-01-01	1000-00-019-0-01-01-01
17	10.02.2022	1000-00-019-0-01-01-01	1000-00-019-0-01-01-01
18	10.02.2022	1000-00-019-0-01-01-01	1000-00-019-0-01-01-01
19	10.02.2022	1000-00-019-0-01-01-01	1000-00-019-0-01-01-01
20	10.02.2022	1000-00-019-0-01-01-01	1000-00-019-0-01-01-01
21	10.02.2022	1000-00-019-0-01-01-01	1000-00-019-0-01-01-01
22	10.02.2022	1000-00-019-0-01-01-01	1000-00-019-0-01-01-01
23	10.02.2022	1000-00-019-0-01-01-01	1000-00-019-0-01-01-01
24	10.02.2022	1000-00-019-0-01-01-01	1000-00-019-0-01-01-01
25	10.02.2022	1000-00-019-0-01-01-01	1000-00-019-0-01-01-01
26	10.02.2022	1000-00-019-0-01-01-01	1000-00-019-0-01-01-01
27	10.02.2022	1000-00-019-0-01-01-01	1000-00-019-0-01-01-01
28	10.02.2022	1000-00-019-0-01-01-01	1000-00-019-0-01-01-01
29	10.02.2022	1000-00-019-0-01-01-01	1000-00-019-0-01-01-01
30	10.02.2022	1000-00-019-0-01-01-01	1000-00-019-0-01-01-01
31	10.02.2022	1000-00-019-0-01-01-01	1000-00-019-0-01-01-01
32	10.02.2022	1000-00-019-0-01-01-01	1000-00-019-0-01-01-01
33	10.02.2022	1000-00-019-0-01-01-01	1000-00-019-0-01-01-01
34	10.02.2022	1000-00-019-0-01-01-01	1000-00-019-0-01-01-01
35	10.02.2022	1000-00-019-0-01-01-01	1000-00-019-0-01-01-01
36	10.02.2022	1000-00-019-0-01-01-01	1000-00-019-0-01-01-01
37	10.02.2022	1000-00-019-0-01-01-01	1000-00-019-0-01-01-01
38	10.02.2022	1000-00-019-0-01-01-01	1000-00-019-0-01-01-01
39	10.02.2022	1000-00-019-0-01-01-01	1000-00-019-0-01-01-01
40	10.02.2022	1000-00-019-0-01-01-01	1000-00-019-0-01-01-01
41	10.02.2022	1000-00-019-0-01-01-01	1000-00-019-0-01-01-01
42	10.02.2022	1000-00-019-0-01-01-01	1000-00-019-0-01-01-01
43	10.02.2022	1000-00-019-0-01-01-01	1000-00-019-0-01-01-01
44	10.02.2022	1000-00-019-0-01-01-01	1000-00-019-0-01-01-01
45	10.02.2022	1000-00-019-0-01-01-01	1000-00-019-0-01-01-01
46	10.02.2022	1000-00-019-0-01-01-01	1000-00-019-0-01-01-01
47	10.02.2022	1000-00-019-0-01-01-01	1000-00-019-0-01-01-01
48	10.02.2022	1000-00-019-0-01-01-01	1000-00-019-0-01-01-01
49	10.02.2022	1000-00-019-0-01-01-01	1000-00-019-0-01-01-01
50	10.02.2022	1000-00-019-0-01-01-01	1000-00-019-0-01-01-01

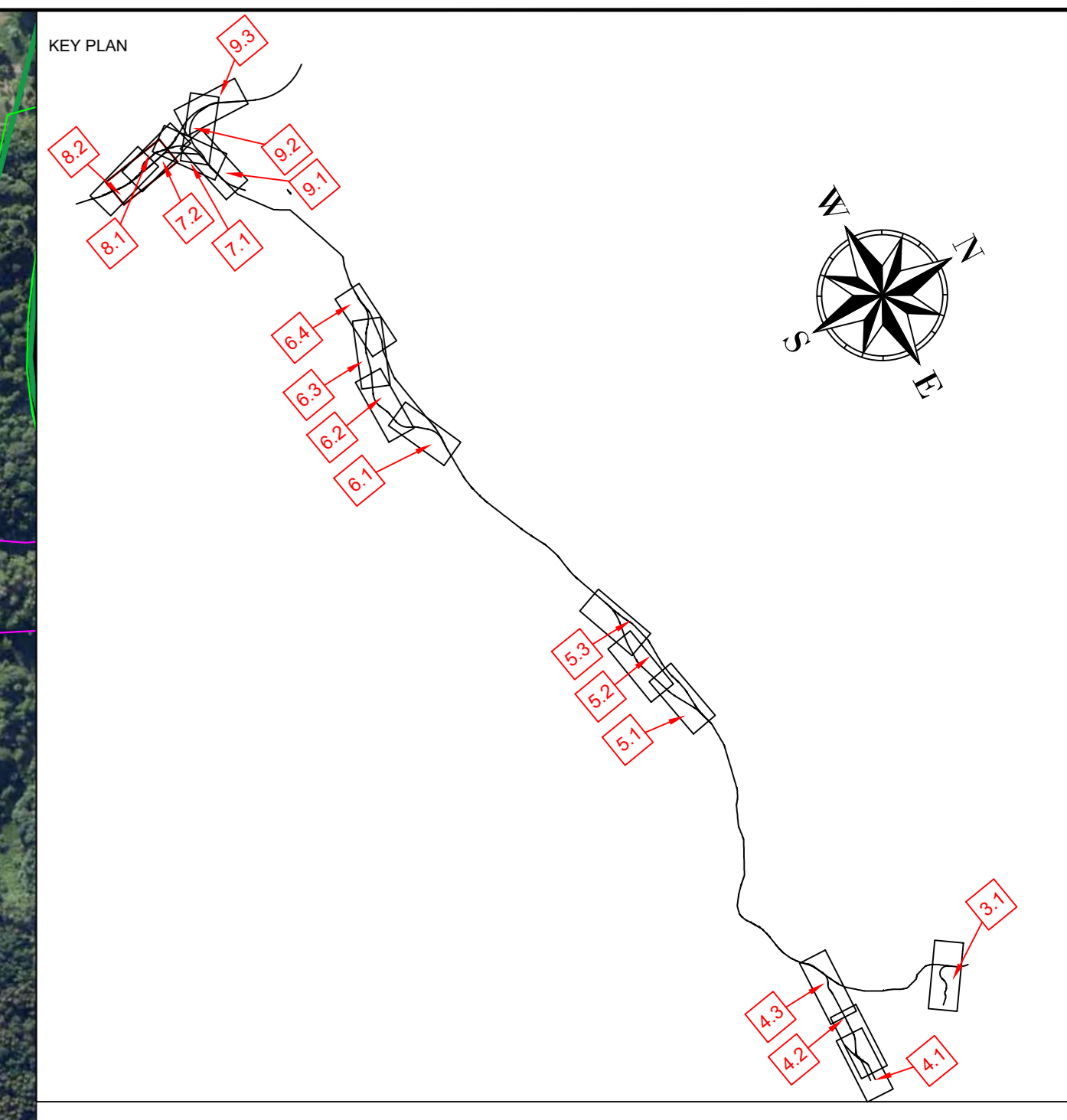
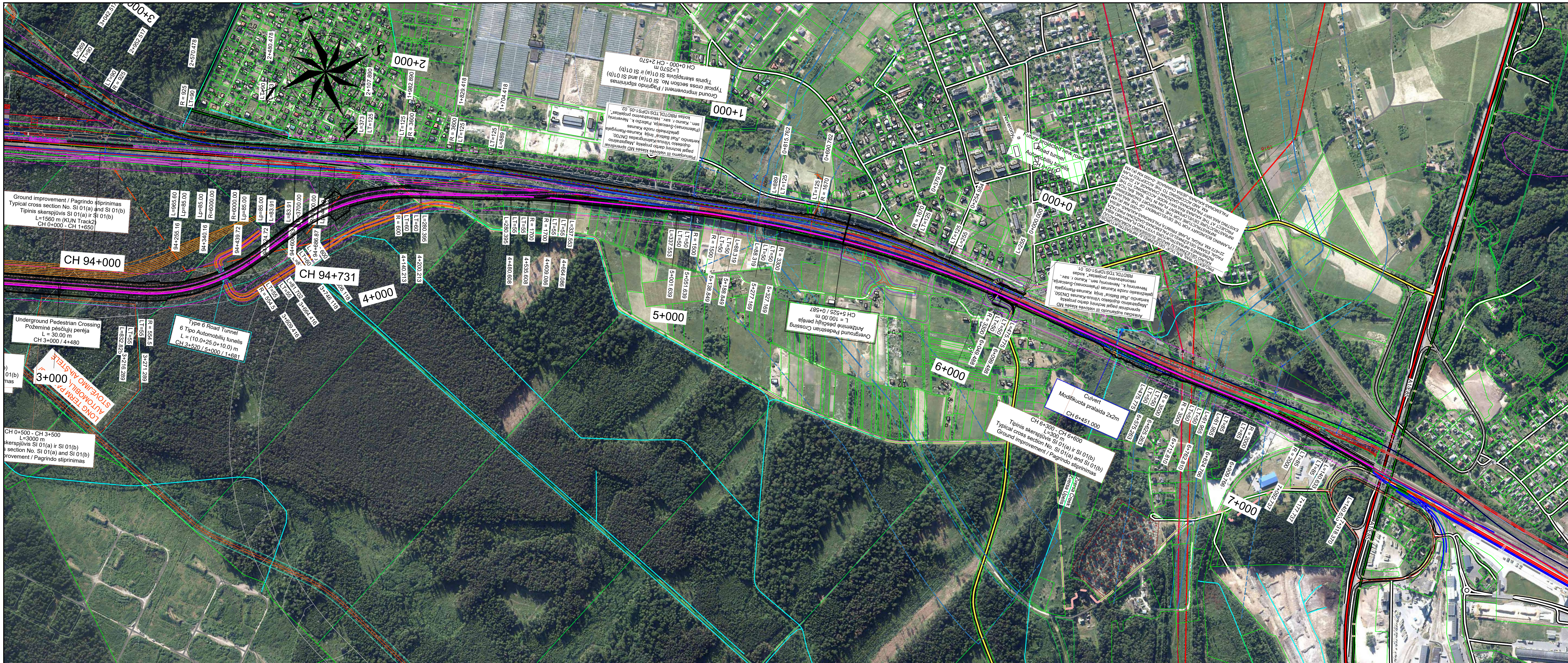

SUTARTINAI ŽENKLAI / LEGEND

[Symbol]	Savivaldybės riba / Limit of Municipality
[Symbol]	Seniūnijos riba / Limit of Eldership
[Symbol]	Miesto riba / Limit of Town
[Symbol]	Intermodalinis terminas / Intermodal Terminal
[Symbol]	Kauno LEZ teritorija / Kaunas FEZ Territory
[Symbol]	Esamo VI Reglity centre įrengtas žemės sklypas / Limit of Land Plot
[Symbol]	IVP galimoji riba / EIP/Validity Limit
[Symbol]	Žemės sklypo planuojamo paviršiaus pakeičimas, riba / Limit of Land Plot Planned To Be Taken For Public Use
[Symbol]	Pastatas / Building
[Symbol]	Geležinkelio infrastruktūra / Railway Infrastructure
[Symbol]	Esamas 1520 mm geležinkelis / Existing 1520 mm Railway
[Symbol]	Planuojamas 1520 mm geležinkelis / Planned 1520 mm Railway
[Symbol]	Planuojamas 1435 mm geležinkelis / Planned 1435 mm Railway Mainline
[Symbol]	Planuojamas 1435 mm geležinkelio jungtis / Planned 1435 mm Railway Bypass
[Symbol]	Perspektyvinis trasavimas, kelio šis bus tikinama Techninio projekto metu / Perspective alignment, track centre line will be clarified in the design stage
[Symbol]	Planuojama 1435/1520 mm kelių sankirta / Planned 1435/1520 mm Crossing
[Symbol]	Planuojamas 1435 mm kelo išėjimas / Planned 1435 mm Turnout
[Symbol]	Planuojamas pylimai/akvada / Planned Embankment/Cut
[Symbol]	Demontuojamas 1520 mm geležinkelis / Demolished 1520 mm Railway
[Symbol]	Geležinkelio platforma / Railway Platform
[Symbol]	Geležinkelio apsaugos zona / Railway Protection Zone
[Symbol]	Planuojamas geležinkelio viadukas / Planned Railway Viaduct
[Symbol]	Planuojamas geležinkelio tiltas / Planned Railway Bridge
[Symbol]	Planuojamas geležinkelio tunelis / Planned Railway Tunnel
[Symbol]	Planuojama pralaidė / Planned Culvert
[Symbol]	Planuojamas kelo viadukas / Planned Road Overpass
[Symbol]	Planuojamas automobilio tunelis / Planned Road Tunnel
[Symbol]	Planuojamas požeminis pėsčiųjų perėja / Planned Underground Pedestrian Crossing
[Symbol]	Planuojamas pėsčiųjų viadukas / Planned Overground Pedestrian Crossing
[Symbol]	Planuojamos prognozės / Planned Animal Tresspass
[Symbol]	Planuojamos pėsčiųjų gyvūnams / Planned Overpass Wildlife Crossing
[Symbol]	Planuojamos atitarninės sienelės / Planned Retaining Wall
[Symbol]	Geležinkelio sankaos pagrinio stiprinimas / Ground Improvement Works
[Symbol]	Esami statiniai / Existing Structure
[Symbol]	Planuojama triukšmo slopinimo siena / Planned Noise Reduction Wall
[Symbol]	Esanti/planuojama triukšmo slopinimo siena / Existing/Under Construction Noise Reduction Wall
[Symbol]	Demontuojama esanti/planuojama triukšmo slopinimo siena / Demolished/Existing/Under Construction Noise Reduction Wall
[Symbol]	Vandens kanalas turi būti sutvarkytas / Vandens kanalas turi būti pertvarkytas / Water channel to be shortened / Water channel to be relocated
[Symbol]	Žemės plotas rezervuojamas signalizacijos platformų vietai / Land plot reservation area at Signal Equipment Location
[Symbol]	Vandens kanalo perkėlimo pasiūlymas / Water channel relocation proposal
[Symbol]	Techninė (ne viešo naudojimo) perėja VLKD teritorija / Technical (non public use) level crossing VLKD territory
[Symbol]	Automobiliniai keliai / Roads
[Symbol]	Valstybinės reikšmės magistralinis kelias / Highway
[Symbol]	Valstybinės reikšmės krašto kelias / Country Road
[Symbol]	Valstybinės reikšmės regioninis kelias / District Road
[Symbol]	Vietinės reikšmės kelias arba gatvė su asfalto dangi / Asphalt Local Road or Street
[Symbol]	Vietinės reikšmės kelias arba gatvė su žvyro dangi / Gravel Local Road or Street
[Symbol]	Planuojamas kelias arba gatvė / Planned Road or Street
[Symbol]	Planuojamas privačiosios kelias / Planned Access Road
[Symbol]	Planuojami techninio aptarnavimo keliai / Planned Maintenance Roads
[Symbol]	Vidus projektavimo etape keliai arba gatvės apibrėžiami / Planned Road or Street Solutions on other Projects
[Symbol]	Planuojamas apšvietimas / Planned Enclosure
[Symbol]	Esamo autokelo apsaugos zona / Existing Road Protection Zone
[Symbol]	Formuojami sklypai / Land plots to be formed
[Symbol]	Aptarnavimo platformos/Maintenance Platforms

Layout plan / Kelių išdėstymo planas
Scale / Mastelis 1:5000

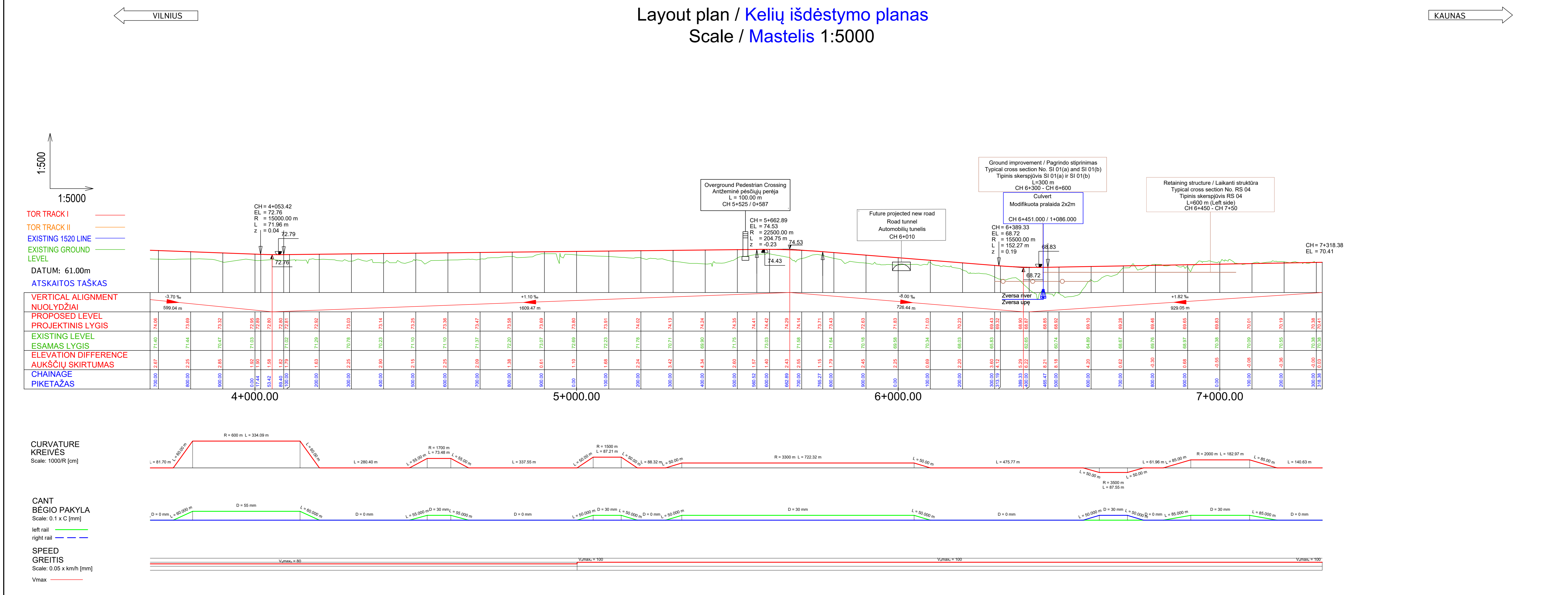

Longitudinal profile / Išilginis profilis
Horizontal scale / Horizontalus mastelis 1:5000 - Vertical scale / Vertikalus mastelis 1:500

PASTABA: Projekto „Rail Baltica“ geležinkelio linijos Kauno-Vilniaus susisiekimo komunikacijų inžinerinės infrastruktūros vystymo plane pateikti susisiekimo komunikacijų sprendiniai (geležinkelio ir automobilio kelių plotis, apjungiamieji keliai ir gatvės plotis, planuojamos skirtingų kelių sankirtos, sankirtos, tunelinės pralaidės, viadukai, triukšmo slopinimo priemonės, apšvietimo priemonės, apšvietimo priemonės ir vis kitą sprendimą) yra preliminarūs ir turi būti išsamiai išnagrinėti bei darbu projekto rengimo metu neįsivijant specialieji plano koregavimo ir/ar projektavimą.

NOTE: The communication networks engineering infrastructure development plan for Rail Baltica railway line Kaunas-Vilnius presented solutions for transport communication width of railway tracks and roads, width of connecting roads and streets, planned intersections at different levels, crossings, tunnel passages, overpass, noise reduction measures, environmental measures for animals, and all other structures of the solutions are preliminary and must be revised during the preparation of the technical (Master) and the working (Detail) project without violating the procedure for solutions and/or changes of the specification.

PASTABOS / NOTES:
 1. Išsamios aprašymo priemonės pateiktos: Dėl aplinkos apsaugos priemonių ir techninių sprendimų. / For more information regarding ground water level please see the Technical Specification.
 2. IVP šventoriaus, teritorijos su naujovėmis / EIP sąlygoms suderinti su šventoriaus.
 3. 20.08.2024 IVP šventoriaus teritorijos su naujovėmis / EIP sąlygoms suderinti su šventoriaus.
 4. 08.08.2024 IVP šventoriaus teritorijos su naujovėmis / EIP sąlygoms suderinti su šventoriaus.
 5. 09.08.2024 IVP šventoriaus teritorijos su naujovėmis / EIP sąlygoms suderinti su šventoriaus.
 6. 20.07.2022 IVP šventoriaus teritorijos su naujovėmis / EIP sąlygoms suderinti su šventoriaus.
 7. 14.08.2024 IVP šventoriaus teritorijos su naujovėmis / EIP sąlygoms suderinti su šventoriaus.

Projekto vadovas / Project Manager	E. KREVIŠIUS
Projekto inžinierius / Project Engineer	D. MAŽEŠIS
Projekto inžinierius / Project Engineer	V. BILČIUS
Projekto inžinierius / Project Engineer	L. TAVIŠKIS
Projekto inžinierius / Project Engineer	M. ŠKEDŽIUS
Projekto inžinierius / Project Engineer	A. STAMENIS
Projekto inžinierius / Project Engineer	A. SKRIBALAIČIUS
Projekto inžinierius / Project Engineer	J. VIEŠYTI

SWECO

Rail Baltica

ID Vilnius

DB

LTG INFRA

1926-00-STP-S-B-S-02-008

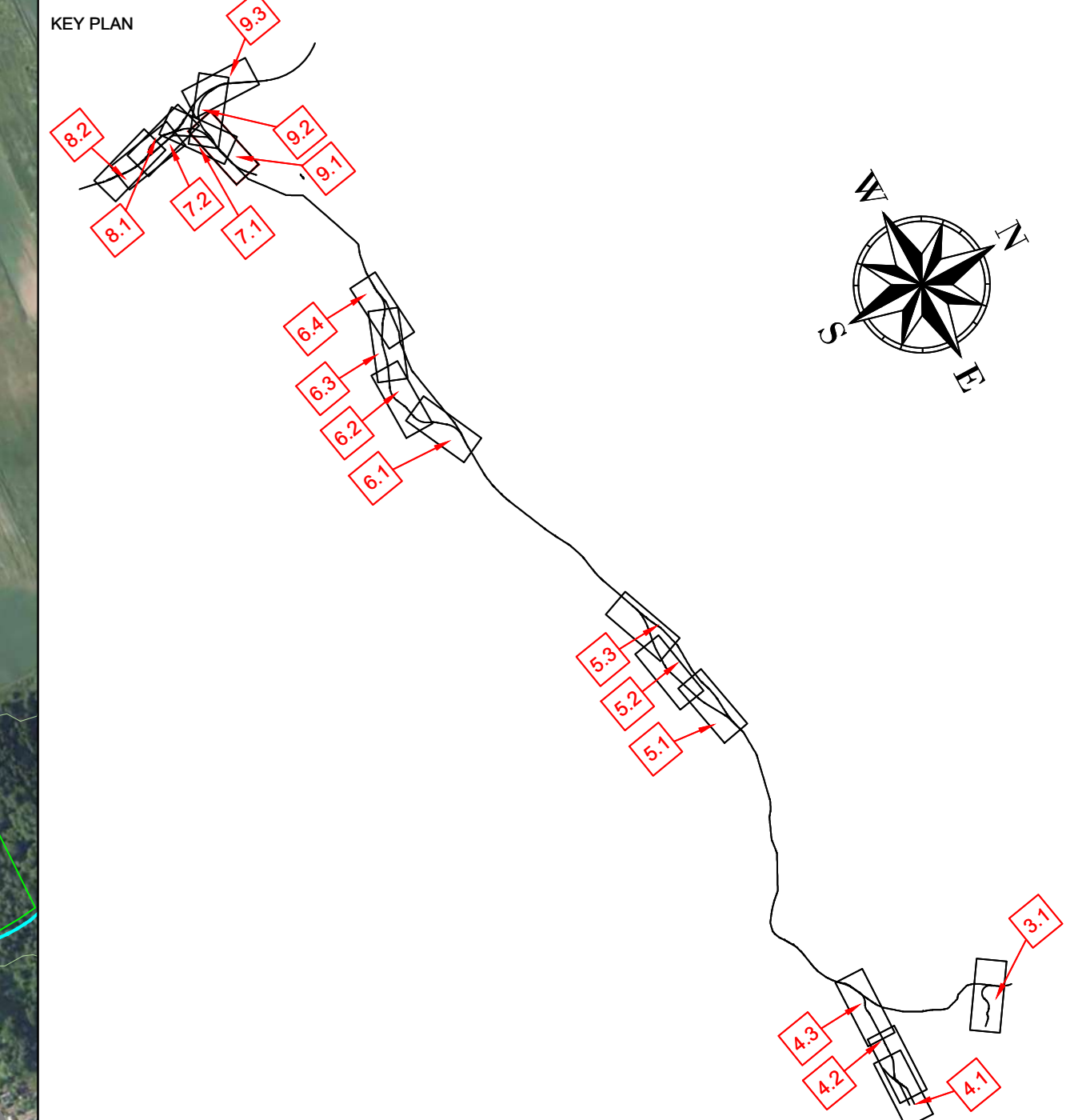
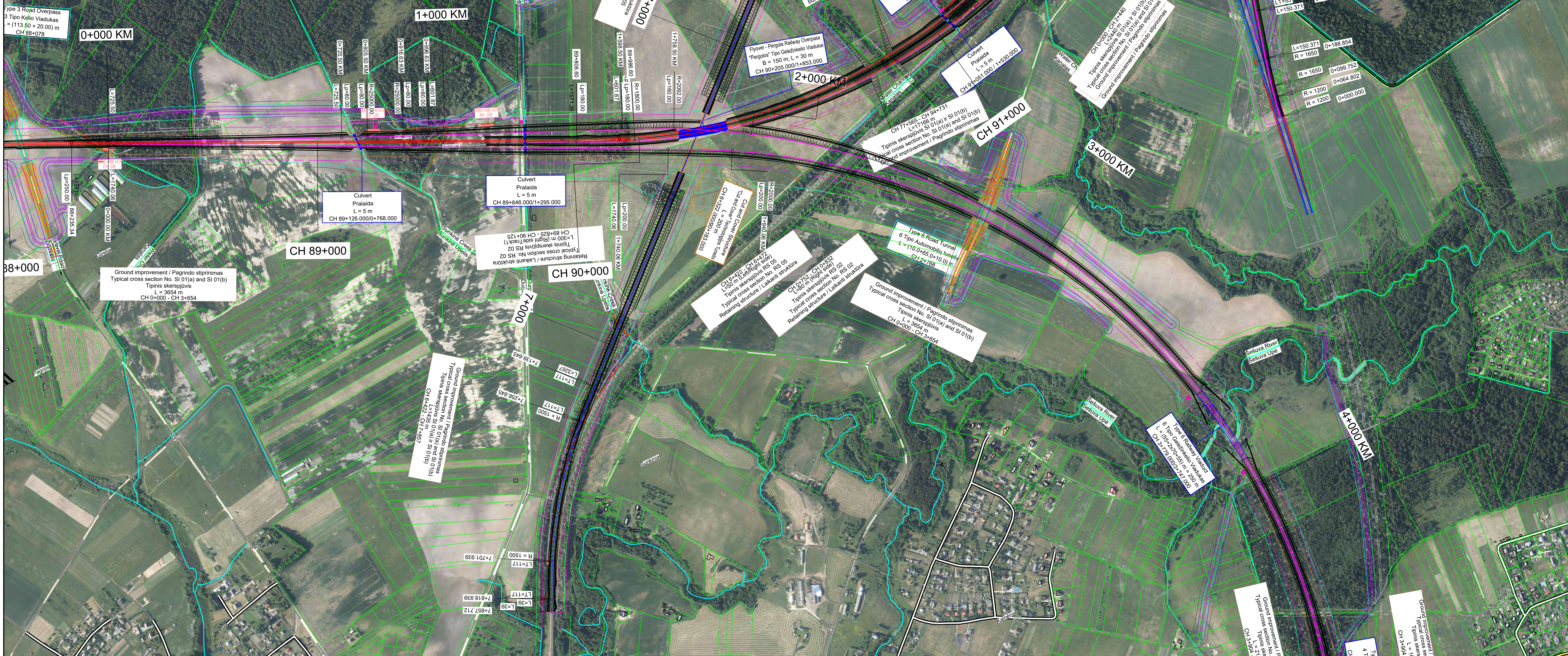

SUTARTINAI ŽENKLAI / LEGEND

[Symbol]	Savivaldybės riba / Limit Of Municipality
[Symbol]	Seniūnijos riba / Limit Of Eldership
[Symbol]	Miesto riba / Limit Of Town
[Symbol]	Intermodal terminas / Intermodal Terminal
[Symbol]	Kauno LEZ teritorija / Kaunas FEZ Territory
[Symbol]	Esamo VI Regiųjų centrų įrengtųjų žemės sklypų riba / Limit Of Land Plot
[Symbol]	IVP galimo riba / EIDP Validity Limit
[Symbol]	Zemės sklypų planuojamo pavidalo pakeičiamas, riba / Limit Of Land Plot Planned To Be Taken For Public Use
[Symbol]	Pastatas / Building
Geležinkelio infrastruktūra / Railway Infrastructure	
[Symbol]	Esamasis 1520 mm geležinkelis / Existing 1520 mm Railway
[Symbol]	Planuojamas 1520 mm geležinkelis / Planned 1520 mm Railway
[Symbol]	Planuojamas 1435 mm geležinkelis / Planned 1435 mm Railway Mainline
[Symbol]	Planuojamas 1435 mm geležinkelio jungtis / Planned 1435 mm Railway Bypass
[Symbol]	Perspektyvinis trasa, kelio šis bus tikinama Techninio projekto metu / Prospective alignment, track centre line will be clarified in the design stage
[Symbol]	Planuojamas 1435/1520 mm kelių sankirta / Planned 1435/1520 mm Crossing
[Symbol]	Planuojamas 1435 mm kelių išėjimas / Planned 1435 mm Turnout
[Symbol]	Planuojamas plynkaimiškasis / Planned Embankment/Cut
[Symbol]	Demontuojamas 1520 mm geležinkelis / Demolished 1520 mm Railway
[Symbol]	Geležinkelio platforma / Railway Platform
[Symbol]	Geležinkelio apsaugos zona / Railway Protection Zone
[Symbol]	Planuojamas geležinkelio viadukas / Planned Railway Viaduct
[Symbol]	Planuojamas geležinkelio tiltas / Planned Railway Bridge
[Symbol]	Planuojamas geležinkelio tunelis / Planned Railway Tunnel
[Symbol]	Planuojama pralaidė / Planned Culvert
[Symbol]	Planuojamas kelių viadukas / Planned Road Overpass
[Symbol]	Planuojamas automobilio tunelis / Planned Road Tunnel
[Symbol]	Planuojama požeminė pėdiečių perėja / Planned Underground Pedestrian Crossing
[Symbol]	Planuojamas pėdiečių viadukas / Planned Overground Pedestrian Crossing
[Symbol]	Planuojamas prognozė / Planned Animal Trespass
[Symbol]	Planuojamas pėdiečių gyvūnams / Planned Overpass Wildlife Crossing
[Symbol]	Planuojamas atstatomasis sienelis / Planned Retaining Wall
[Symbol]	Geležinkelio sankasos pagrinimo dirbinys / Ground Improvement Works
[Symbol]	Esami statiniai / Existing Structure
[Symbol]	Planuojama triukšmo slopinimo siena / Planned Noise Reduction Wall
[Symbol]	Esantys/planuojami triukšmo slopinimo sienelės / Existing/Under Construction Noise Reduction Wall
[Symbol]	Demontuojamas esantys/planuojami triukšmo slopinimo sienelės / Demolished/Existing/Under Construction Noise Reduction Wall
[Symbol]	Vandens kanalas turi būti sutvarkytas / Vandens kanalas turi būti pertvarkytas / Water channel to be abridged / Water channel to be rehabilitated
[Symbol]	Zemės plotų rezervavimas signalizacijos platformų vietose / Land plot reservation area at Signal Equipment Locations
[Symbol]	Vandens kanalo perkėlimo pasiūlymas / Water channel relocation proposal
[Symbol]	Techninėje (ne viešoje) naudojimoje pervaža / VLRD teritorija / Technical (non-public use) level crossing to VLRD territory
[Symbol]	Automobiliniai keliai / Roads
[Symbol]	Vaišvilės reikšmės magistralinis kelias / Highway
[Symbol]	Vaišvilės reikšmės krašto kelias / Country Road
[Symbol]	Vaišvilės reikšmės regioninis kelias / District Road
[Symbol]	Vietinės reikšmės kelias arba gatvė su atžaido dangi / Asphalt Local Road or Street
[Symbol]	Vietinės reikšmės kelias arba gatvė su žvyro dangi / Gravel Local Road or Street
[Symbol]	Planuojamas kelias arba gatvė / Planned Road or Street
[Symbol]	Planuojamas privačiomis kelias / Planned Access Road
[Symbol]	Planuojamas techninio aptarnavimo kelias / Planned Maintenance Roads
[Symbol]	Viešas projektas atnaujinti kelią arba gatvę atnaujinti / Planned Road or Street Solutions on other Projects
[Symbol]	Planuojamas apšvietimas / Planned Road Closure
[Symbol]	Planuojamas apšvietimas / Planned Road Enclosure
[Symbol]	Esamo automobilio apsaugos zona / Existing Road Protection Zone
[Symbol]	Formuojama apšvietimo / Land plots to be formed
[Symbol]	Aptarnavimo platformos / Maintenance Platforms

Layout plan / Kelių išdėstymo planas
Scale / Mastelis 1:5000

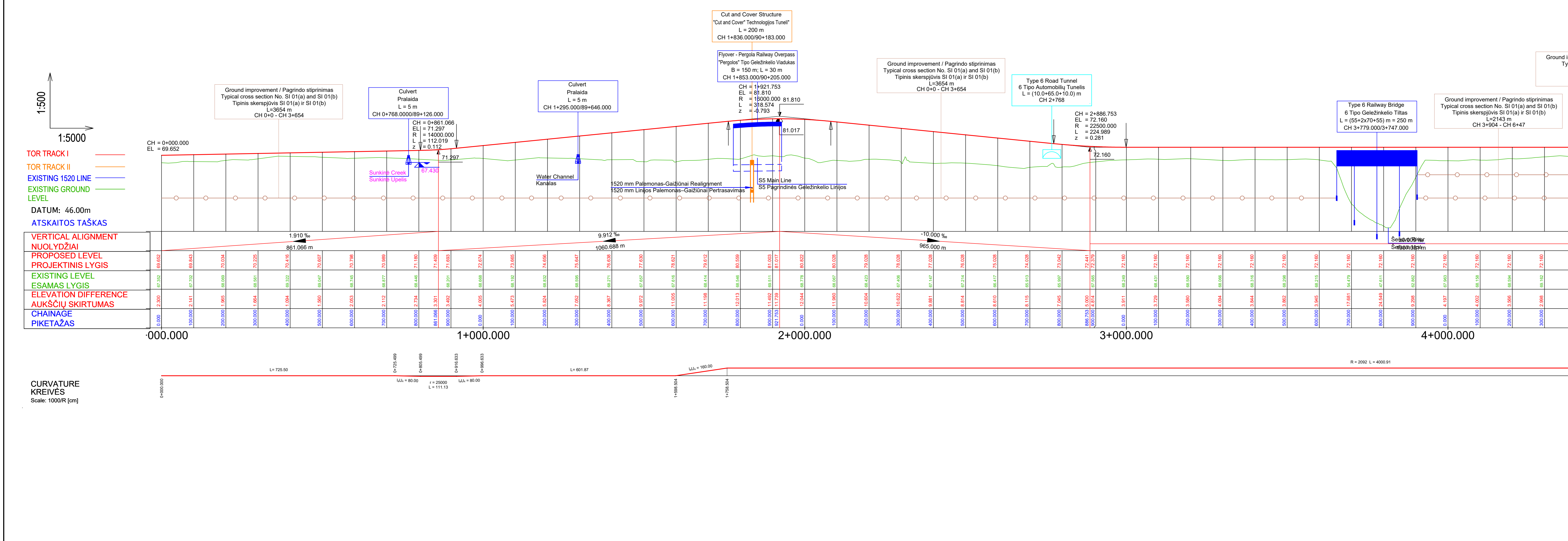

Longitudinal profile / Išilginis profilis
Horizontal scale / Horizontalus mastelis 1:5000 - Vertical scale / Vertikalus mastelis 1:500

PAŪBŲLA: Projekto „Rail Baltica“ geležinkelio linijos Kauno-Vilnius susisiekimo komunikacijų infrastruktūros vystymo plane pateikti susisiekimo komunikacijų sprendiniai (geležinkelio, automobilio kelių plotai, apjungiamieji keliai ir gatvės plotai, planuojamos skirtingų lygių sankirtos, važiavimo, kaimiškos pravažiavimo viadukais, triukšmo slopinimo priemonės, aplinkosauginės priemonės ir visos kitos sprendimo detalės) yra preliminarūs ir turi būti išsamiai išnagrinėti bei darbu projekto rengimo metu neatsižvelgiant specialioje plano koregavimo faze ketinamo pakeičiant.

NOTE: The communication networks engineering infrastructure development plan for Rail Baltica railway line Kaunas-Vilnius presented solutions for transport communication (width of railway tracks and roads, width of connecting roads and streets, planned intersections at different levels, crossings, tunnel openings, overpass, noise reduction measures, environmental measures for animals, and all other structures of the solutions) are preliminary and must be revised during the preparation of the technical (Master) and the working (Detail) project without violating the procedure for technical and/or changes of the specification.

PAŪBŲLAŲ PAŪBŲLA: Diferencijavimas pateiktas pagal šiuos duomenis: 10000-00-019-0-01-01-01. Diferencijavimas pateiktas pagal šiuos duomenis: 10000-00-019-0-01-01-01-01. Diferencijavimas pateiktas pagal šiuos duomenis: 10000-00-019-0-01-01-01-01. Diferencijavimas pateiktas pagal šiuos duomenis: 10000-00-019-0-01-01-01-01.

REVISIONS:

NO.	DATE	REVISION
1	2024.04.24	IVP parengimas, vertinimas su naujais / EIDP statuso koregavimas su naujais
2	2024.04.24	IVP parengimas, vertinimas su naujais / EIDP statuso koregavimas su naujais
3	2024.04.24	IVP parengimas, vertinimas su naujais / EIDP statuso koregavimas su naujais
4	2024.04.24	IVP parengimas, vertinimas su naujais / EIDP statuso koregavimas su naujais
5	2024.04.24	IVP parengimas, vertinimas su naujais / EIDP statuso koregavimas su naujais
6	2024.04.24	IVP parengimas, vertinimas su naujais / EIDP statuso koregavimas su naujais
7	2024.04.24	IVP parengimas, vertinimas su naujais / EIDP statuso koregavimas su naujais
8	2024.04.24	IVP parengimas, vertinimas su naujais / EIDP statuso koregavimas su naujais
9	2024.04.24	IVP parengimas, vertinimas su naujais / EIDP statuso koregavimas su naujais
10	2024.04.24	IVP parengimas, vertinimas su naujais / EIDP statuso koregavimas su naujais

SWECO

Rail Baltica

DB

ID Vilnius

LTG INFRA

1926-00-STP-S-S-02-009

