VALSTYBINĖS REIKŠMĖS KELIŲ APSAUGOS ZONŲ NUSTATYMO PLANO PALANGOS M. SAV. KOREKTŪRA 2026 m. M 1:5000

PATVIRTINTA
Lietuvos Respublikos susisiekimo ministro
2026 m. d.
įsakymu Nr.

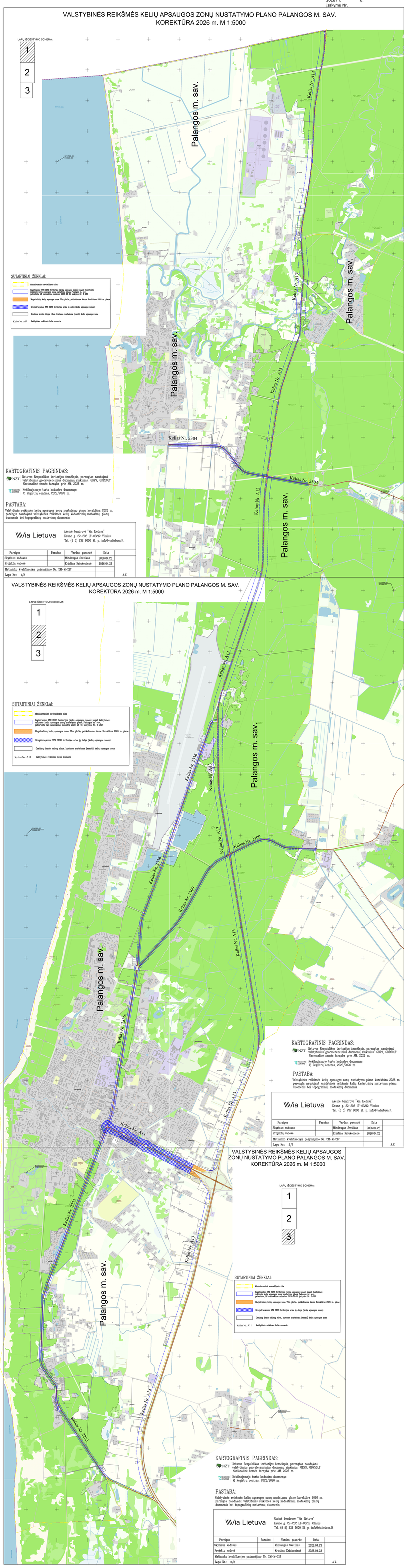

VALSTYBINĖS REIKŠMĖS KELIŲ APSAUGOS ZONŲ NUSTATYMO PLANO PALANGOS M. SAV. KOREKTŪRA 2026 m. M 1:5000

LAPŲ IŠDĖSTYMO SCHEMA:

1
2
3

SUTARTINIAI ŽENKLAI:

- Administracinė savivaldybės riba
- Registruotos NTR SŽNS teritorijos (kelių apsaugos zonos) pagal Valstybinės reikšmės kelių apsaugos zonų nustatymo planą Palangos m. sav., patvirtintą LR susisiekimo ministro 2023-06-01 įsakymu Nr. 3-282
- Magistralinių kelių apsaugos zona 70m pločio, patikslinama šiame Korektūros 2026 m. plane
- Išregistruojamos NTR SŽNS teritorijos arba jų dalys (kelių apsaugos zonos)
- Gretimų žemės sklypų ribos, kuriuose nustatoma (esanti) kelių apsaugos zona

Kelias Nr. A11 — Valstybinės reikšmės kelio numeris

KARTOGRAFINIS PAGRINDAS:

NŽT — Lietuvos Respublikos teritorijos žemėlapis, parengtas naudojant valstybinius georeferencinius duomenų rinkinius: GRPK, GDR50LT Nacionalinė žemės tarnyba prie AM, 2026 m.

REGISTRU CENTRAS — Nekilnojamojo turto kadastro duomenys VĮ Registrų centras, 2022/2026 m.

PASTABA:

Valstybinės reikšmės kelių apsaugos zonų nustatymo plano korektūra 2026 m. parengta naudojant valstybinės reikšmės kelių kadastrinių matavimų planų duomenis bei topografinių matavimų duomenis.

\\\Via Lietuva

Akcinė bendrovė "Via Lietuva"
Kauno g. 22-202 LT-03212 Vilnius
Tel. (8 5) 232 9600 El. p. info@vialietuva.lt

Pareigos	Parašas	Vardas, pavardė	Data	
Skyriaus vadovas		Mindaugas Svetikas	2026.04.23	
Projektų vadovė		Kristina Kriukonienė	2026.04.23	
Matininko kvalifikacijos pažymėjimo Nr. 2M-M-217				
Lapo Nr.: 1/3				A.V.

VALSTYBINĖS REIKŠMĖS KELIŲ APSAUGOS ZONŲ NUSTATYMO PLANO PALANGOS M. SAV. KOREKTŪRA 2026 m. M 1:5000

LAPŲ IŠDĖSTYMO SCHEMA:

1

2

3

6210500.00
322000.00

6206500.00
316000.00

SUTARTINIAI ŽENKLAI:

	Administracinė savivaldybės riba
	Registruotos NTR SŽNS teritorijos (kelių apsaugos zonos) pagal Valstybinės reikšmės kelių apsaugos zonų nustatymo planą Palangos m. sav., patvirtintą LR susisiekimo ministro 2023-06-01 įsakymu Nr. 3-282
	Magistralinių kelių apsaugos zona 70m pločio, patikslinama šiame Korektūros 2026 m. plane
	Išregistruojamos NTR SŽNS teritorijos arba jų dalys (kelių apsaugos zonos)
	Gretimų žemės sklypų ribos, kuriuose nustatoma (esanti) kelių apsaugos zona
Kelias Nr. A11	Valstybinės reikšmės kelio numeris

Palangos m. sav.

Kelias Nr. A13

Kelias Nr. 2336

Kelias Nr. 2309

Kelias Nr. A11

KARTOGRAFINIS PAGRINDAS:

NŽT Lietuvos Respublikos teritorijos žemėlapis, parengtas naudojant valstybinius georeferencinius duomenų rinkinius: GRPK, GDR50LT Nacionalinė žemės tarnyba prie AM, 2026 m.

REGISTRŲ CENTRAS Nekilnojamojo turto kadastro duomenys VĮ Registrų centras, 2022/2026 m.

PASTABA:

Valstybinės reikšmės kelių apsaugos zonų nustatymo plano korektūra 2026 m. parengta naudojant valstybinės reikšmės kelių kadastrinių matavimų planų duomenis bei topografinių matavimų duomenis.

Via Lietuva

Akcinė bendrovė "Via Lietuva"
Kauno g. 22-202 LT-03212 Vilnius
Tel. (8 5) 232 9600 El. p. info@vialietuva.lt

Pareigos	Parašas	Vardas, pavardė	Data	
Skyriaus vadovas		Mindaugas Svetikas	2026.04.23	
Projektų vadovė		Kristina Kriukonienė	2026.04.23	
Matininko kvalifikacijos pažymėjimo Nr. 2M-M-217				
Lapo Nr.: 2/3				A.V.

VALSTYBINĖS REIKŠMĖS KELIŲ APSAUGOS ZONŲ NUSTATYMO PLANO PALANGOS M. SAV. KOREKTŪRA 2026 m. M 1:5000

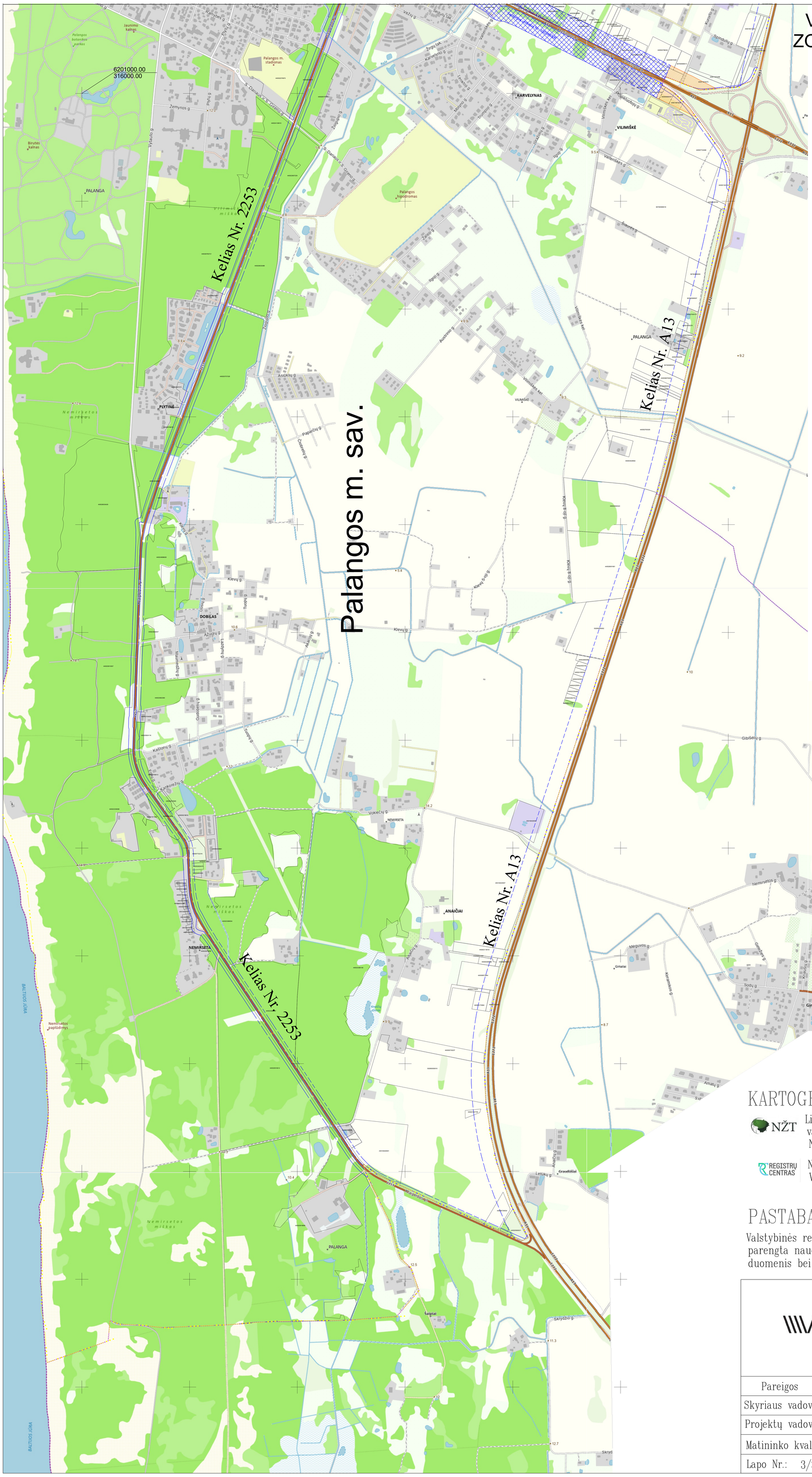

LAPŲ IŠDĖSTYMO SCHEMA:

1
2
3

SUTARTINIAI ŽENKLAI:

- Administracinė savivaldybės riba
- Registruotos NTR SŽNS teritorijos (kelių apsaugos zonos) pagal Valstybinės reikšmės kelių apsaugos zonų nustatymo planą Palangos m. sav., patvirtintą LR susisiekimo ministro 2023-06-01 įsakymu Nr. 3-282
- Magistralinių kelių apsaugos zona 70m pločio, patikslinama šiame Korektūros 2026 m. plane
- Išregistruojamos NTR SŽNS teritorijos arba jų dalys (kelių apsaugos zonos)
- Gretimų žemės sklypų ribos, kuriuose nustatoma (esanti) kelių apsaugos zona
- Kelias Nr. A11 — Valstybinės reikšmės kelio numeris

KARTOGRAFINIS PAGRINDAS:

NŽT — Lietuvos Respublikos teritorijos žemėlapis, parengtas naudojant valstybinius georeferencinius duomenų rinkinius: GRPK, GDR50LT Nacionalinė žemės tarnyba prie AM, 2026 m.

REGISTRŲ CENTRAS — Nekilnojamojo turto kadastro duomenys VĮ Registrų centras, 2022/2026 m.

PASTABA:

Valstybinės reikšmės kelių apsaugos zonų nustatymo plano korektūra 2026 m. parengta naudojant valstybinės reikšmės kelių kadastrinių matavimų planų duomenis bei topografinių matavimų duomenis.

Via Lietuva

Akcinė bendrovė "Via Lietuva"
Kauno g. 22-202 LT-03212 Vilnius
Tel. (8 5) 232 9600 El. p. info@vialietuva.lt

Pareigos	Parašas	Vardas, pavardė	Data	
Skyriaus vadovas		Mindaugas Svetikas	2026.04.23	
Projektų vadovė		Kristina Kriukonienė	2026.04.23	
Matininko kvalifikacijos pažymėjimo Nr. 2M-M-217				
Lapo Nr.: 3/3				A.V.