

SŽNS TERITORIJŲ IŠREGISTRAVIMO SCHEMA M 1:5000
VILKAVIŠKIO RAJONO SAVIVALDYBĖ

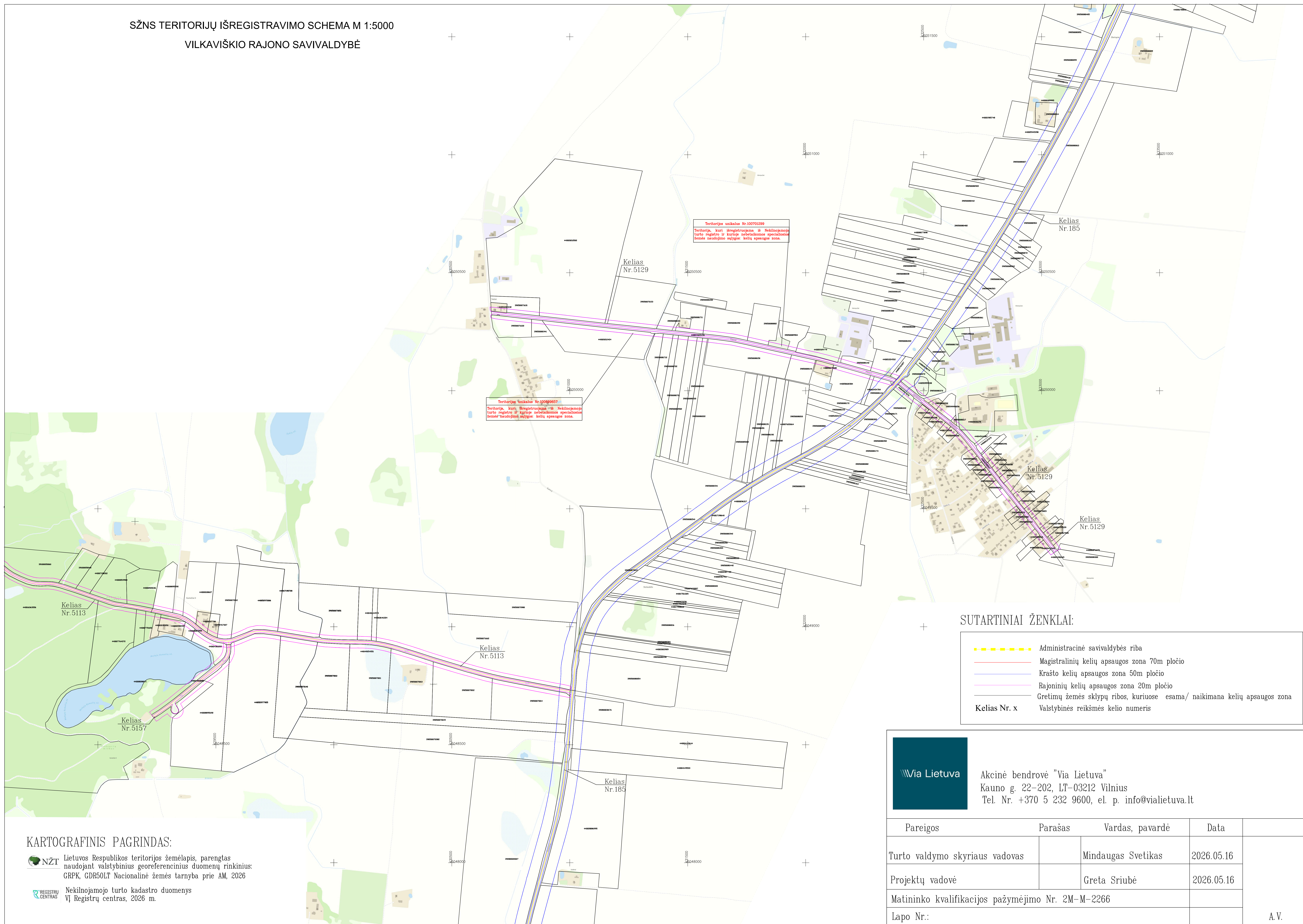

SUTARTINIAI ŽENKLAI:

- Administracinė savivaldybės riba
- Magistralinių kelių apsaugos zona 70m pločio
- Krašto kelių apsaugos zona 50m pločio
- Rajoninių kelių apsaugos zona 20m pločio
- Gretimų žemės sklypų ribos, kuriuose esama/ naikinama kelių apsaugos zona
- Kelias Nr. x** Valstybinės reikšmės kelio numeris



Akinė bendrovė "Via Lietuva"
Kauno g. 22-202, LT-03212 Vilnius
Tel. Nr. +370 5 232 9600, el. p. info@vialietuva.lt

KARTOGRAFINIS PAGRINDAS:
 Lietuvos Respublikos teritorijos žemėlapis, parengtas naudojant valstybinius georeferencinius duomenų rinkinius: GRPK, GDR50LT Nacionalinė žemės tarnyba prie AM, 2026
 Nekilnojamojo turto kadastro duomenys VĮ Registrų centras, 2026 m.

Pareigos	Parašas	Vardas, pavardė	Data
Turto valdymo skyriaus vadovas		Mindaugas Svetikas	2026.05.16
Projektų vadovė		Greta Sriubė	2026.05.16
Matininko kvalifikacijos pažymėjimo Nr. 2M-M-2266			
Lapo Nr.:			A.V.