KAUNO RAJONO SAVIVALDYBĖS TERITORIJOS BENDROJO PLANO I-ASIS PAKEITIMAS

SPRENDINIAI

SUSISIEKIMO INFRASTRUKTŪROS BRĖŽINYS

M 1:50 000

Kuriame Lietuvos ateitį

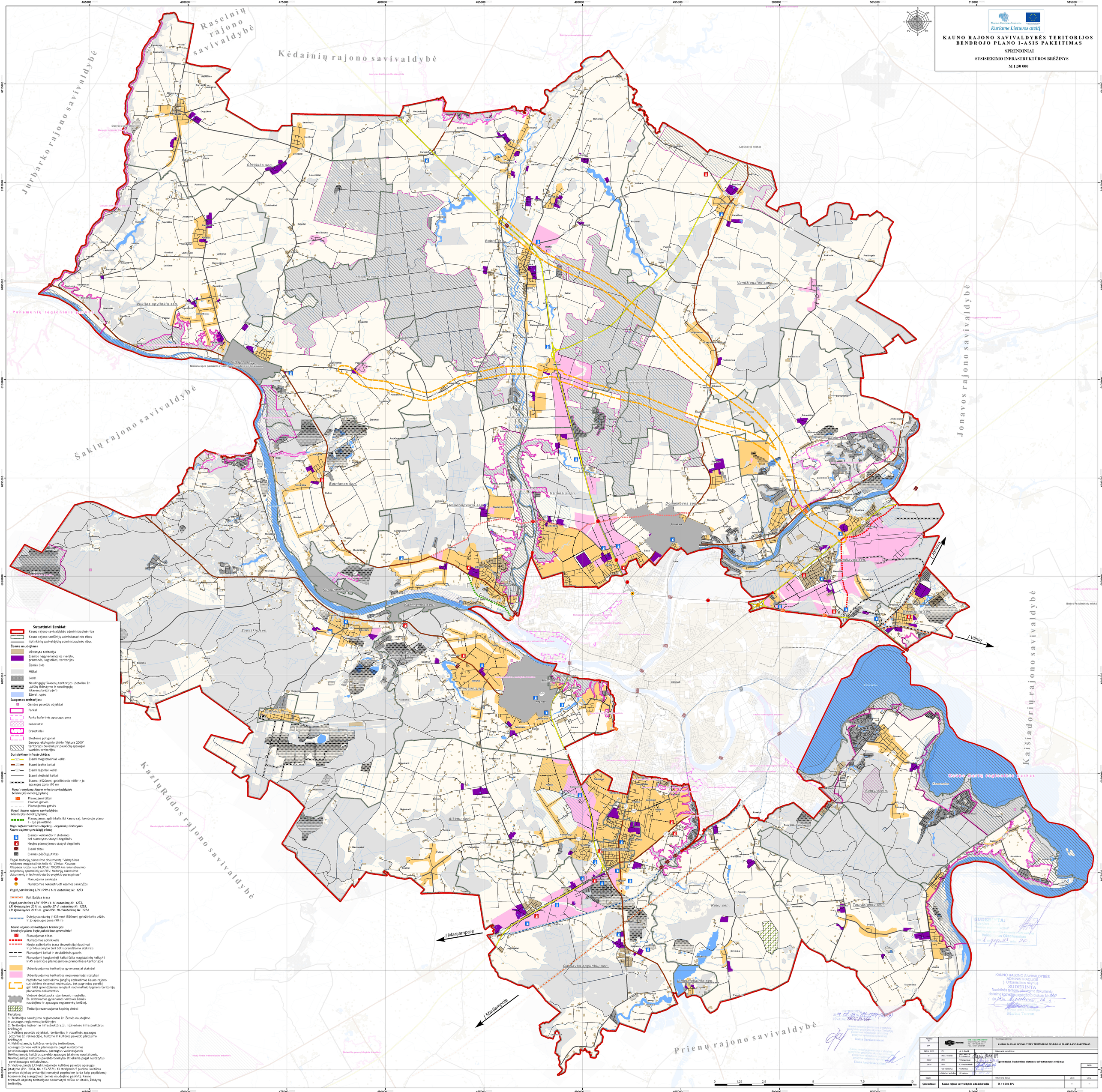

Sutartiniai ženklai:

- Kauno rajono savivaldybės administracinė riba
- Kauno rajono seniūnijų administracinės ribos
- Aplinkinių savivaldybių administracinės ribos

Žemės naudojimas

- Užstatyta teritorija
- Esamos negyvenamosios (verslo, pramonės, logistikos) teritorijos
- Žemės ūkis
- Miškai
- Sodai
- Naudingųjų iškasenų teritorijos (detaliau žr. „Miškų išdėstymo ir naudingųjų iškasenų brėžinyje“)
- Ežerai, upės

Saugomos teritorijos:

- Gamtos paveldo objektai
- Parkai
- Parko buferinės apsaugos zona
- Rezervatai
- Draustiniai
- Biosferos poligonai
- Europos ekologinio tinklo "Natura 2000" teritorijos buveinių ir paukščių apsaugai svarbios teritorijos

Susisiekimo infrastruktūra:

- Esami magistraliniai keliai
- Esami krašto keliai
- Esami rajoniai keliai
- Esami vietiniai keliai
- Esama (1520mm) geležinkelio vėžė ir jo apsaugos zona (90 m)

Pagal rengiamą Kauno miesto savivaldybės teritorijos bendrąjį planą

- Planuojami tiltai
- Esamos gatvės
- Planuojamos gatvės

Pagal Kauno rajono savivaldybės teritorijos bendrąjį planą

- Planuojamas aplinkkelis iki Kauno raj. bendrojo plano I - ojo pakeitimo

Pagal Infrastruktūros objektų - degalinių išdėstymo Kauno rajone specialųjį planą

- Esamos veikiančio ir stotomos bei numatytos statyti degalinės
- Naujos planuojamos statyti degalinės
- Esami tiltai
- Esamas pėsčiųjų tiltas

Pagal teritorijų planavimo dokumentą "Valstybinės reikšmės magistralinio kelio A1 Vilnius- Kaunas- Klaipėda ruožo nuo 94.00 iki 107.00 km rekonstravimo projektinių sprendinių su PAV. teritorijų planavimo dokumentų ir techninio darbo projekto parengimas"

- Planuojama sankryža
- Numatomos rekonstruoti esamos sankryžos

Pagal patvirtintą LRV 1999-11-11 nutarimą Nr. 1273

- Rail Baltica trasa

Pagal patvirtintą LRV 1999-11-11 nutarimą Nr. 1273, LR Vyriausybės 2011 m. spalio 27 d. nutarimą Nr. 1253, LR Vyriausybės 2013 m. gruodžio 18 d nutarimą Nr. 1274

- Dviejų standartų (1435mm/1520mm) geležinkelio vėžės ir jo apsaugos zona (90 m)

Kauno rajono savivaldybės teritorijos bendrojo plano I-ojo pakeitimo sprendiniai

- Planuojamas tiltas
- Numatomas aplinkkelis
- Naujo aplinkkelio trasa (investicijų klausimai ir prikiausomybė turi būti sprendžiama atskirai)
- Planuojami keliai ir struktūrinės gatvės
- Planuojami junglamieji keliai šalia magistralinių kelių A1 ir A5 esančiose planuojamose pramoninėse teritorijose
- Urbanizuojamos teritorijos gyvenamajai statybai
- Urbanizuojamos teritorijos negyvenamajai statybai
- Papildomas susisiekimo jungčių atsiradimas Kauno rajono susisiekimo sistemai neaktualus, bet pagrindus poreikį gali būti sprendžiamas renglant nacionalinio lygmens teritorijų planavimo dokumentus
- Vietovė detaliuzuota stambesniu masteliu, žr. atitinkamos gyvenamos vietovės žemės naudojimo ir apsaugos reglamentų brėžinį.
- Teritorija rezervuojama kapinių plėtrai

Pastabos:
1. Teritorijos naudojimo reglamentus žr. Žemės naudojimo ir apsaugos reglamentų brėžinyje;
2. Teritorijos inžinerinę infrastruktūrą žr. Inžinerinės Infrastruktūros brėžinyje;
3. Kultūros paveldo objektai, teritorijas ir vizualinės apsaugos pozonius žr. rekreacijos, turizmo ir kultūros paveldo plėtojimo brėžinyje;
4. Nekilnojamųjų kultūros vertybių teritorijose, apsaugos zonose veikla planuojama pagal nustatomus paveldosaugos reikalavimus, parengtus vadovaujantis Nekilnojamojo kultūros paveldo apsaugos įstatymo nuostatomis. Nekilnojamojo kultūros paveldo tvarkyba atliekama pagal nustatytus paveldosaugos reikalavimus.
5. Vadovaujantis LR Nekilnojamojo kultūros paveldo apsaugos įstatymo (Žin. 2004, Nr. 153-5571) 13 straipsnio 5 punktu kultūros paveldo objektų teritorijai numatyti pagrindinę arba kaip papildomą konservacinę (saugojimo) žemės naudojimo paskirtį. Kauno tvirtovės objektų teritorijose nenumatyti miško ar kitokių žeidynų teritorijų.

Atlikėjo duomenys				Objekto kodas/Pavadinimas: KAUNO RAJONO SAVIVALDYBĖS TERITORIJOS BENDROJO PLANO I-ASIS PAKEITIMAS		
ŽYM				Dokumento pavadinimas		
26251, ŠVPI	PV	M. K. Čiurlionio 21, LT-03100 Vilnius, Tel.: (+370 5) 270 3600, Faks.: (+370 5) 270 3701		Sprendiniai. Susisiekimo sistemos infrastruktūros brėžinys		
IT	Mėn. inžinierė	M. Jurgelevičiūtė				Lapas
22337	PSV	V. Sakalauskas				
29574	PSV	E. Grabnarovienė				
	SS inžinierius	V. Obelevičius				
	Architektas tarybinis	G. Trakšienė				
Etapas				Dokumento žymuo	Lapas	Lapų
Sprendiniai	Kauno rajono savivaldybės administracija			SS 11-086-BPL	1	11

0 1,25 2,5 5 7,5 10 km