Kėdainių rajono savivaldybės kultūros paveldo tinklų schema M 1:50000

PATVIRTINTA

Kultūros ministro 2008 m. mėn. d.

įsakymu Nr. IV-

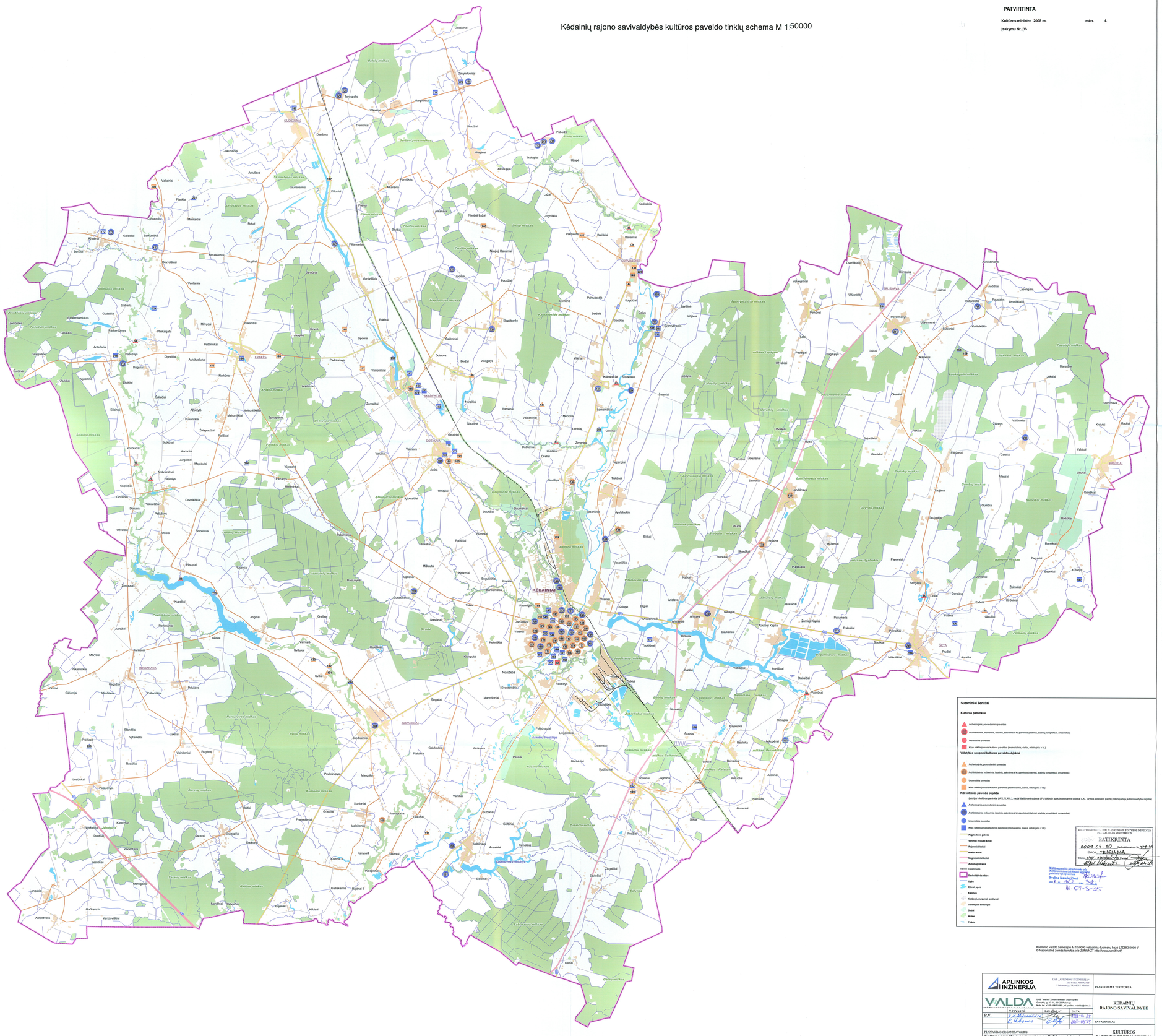

APLINKOS INŽINERIJA	UAB „APLINKOS INŽINERIJA“ Įm. kodas 300597718 Liubavo g. 28, 08217 Vilnius		PLANUOJAMA TERITORIJA
VALDA	UAB "VALDA", įmonės kodas 300102382 Gimnazijos g. 5-11, 01132 Vilnius Mob. tel. +370 698 71080, el. paštas valda@valda.lt		KĖDAINIŲ RAJONO SAVIVALDYBĖ
P.V.	VYKDĖTE: P.V. Mikonienė, E. Ukelonis	PAR.: Ž. Ž. ...	DATA: 2011 03 25, 2011 03 25	PAVADINIMAS
PLANAVIMO ORGANIZATORIUS: Kultūros paveldo departamento prie Kultūros ministerijos Kauno teritorinis padalinys				KULTŪROS PAVELDO TINKLŲ SCHEMA