

ĮGYVENDINANČIOJI INSTITUCIJA	LIETUVOS RESPUBLIKOS SUSISIEKIMO MINISTERIJA
PASLAUGŲ PIRKĖJAS	AB „VIA LIETUVA“
PASLAUGŲ TEIKĖJAS	UAB „TYRENS LIETUVA“
TERITORIJŲ PLANAVIMO DOKUMENTO PAVADINIMAS	VALSTYBINĖS REIKŠMĖS MAGISTRALINIO KELIO A17 PANEVĖŽIO APLINKKELIO SUSISIEKIMO KOMUNIKACIJŲ INŽINERINĖS INFRASTRUKTŪROS VYSTYMO PLANAS
TYRIMAI	ARCHEOLOGINIO PAVELDO TYRIMŲ BŪTINYBĖS ĮVERTINIMO PAŽYMA



TERITORIJŲ PLANAVIMO DOKUMENTO PAVADINIMAS VALSTYBINĖS REIKŠMĖS MAGISTRALINIO KELIO A17 PANEVĖŽIO APLINKKELIO SUSISIEKIMO KOMUNIKACIJŲ INŽINERINĖS INFRASTRUKTŪROS VYSTYMO PLANAS

ĮGYVENDINANČIOJI INSTITUCIJA LIETUVOS RESPUBLIKOS SUSISIEKIMO MINISTERIJA

PASLAUGŲ PIRKĖJAS AB „VIA LIETUVA“

PASLAUGŲ TEIKĖJAS UAB „TYRENS LIETUVA“

PROJEKTO NUMERIS 250103

TERITORIJŲ PLANAVIMO RŪŠIS SPECIALIOJO TERITORIJŲ PLANAVIMO DOKUMENTAS
SUSISIEKIMO KOMUNIKACIJŲ INŽINERINĖS INFRASTRUKTŪROS VYSTYMO PLANAS

ETAPAS PARENGIAMASIS ETAPAS

STADIJA TYRIMAI

DOKUMENTO PAVADINIMAS ARCHEOLOGINIO PAVELDO TYRIMŲ BŪTINYBĖS ĮVERTINIMO PAŽYMA

IŠLEIDIMO DATA 2026

RENGĖJAS	KVALIF. PATVIRT. DOK. NR.	PAREIGOS	VARDAS, PAVARDĖ	PARAŠAS
 TYRÉNS	A1416	Teritorijų planavimo vadovas	Remigijus Šimkus	
	13927	Statinio projekto vadovas	Audrius Stonius	
	41194	Projekto vadovas	Audrius Naseckas	

UAB „Tyrens”
Kultūros paveldo departamento
Prie Kultūros ministerijos
Mokslinei archeologijos komisijai

**VALSTYBINĖS REIKŠMĖS MAGISTRALINIO KELIO A17 PANEVĖŽIO
APLINKKELIO VIETOS ŪTOS MIŠKE (PANEVĖŽIO R., PAJSTRIO SEN.)
ARCHEOLOGINIO PAVELDO TYRIMŲ BŪTINYBĖS ĮVERTINIMO PAŽYMA**

Vilnius
2025 11 13

Bendrieji duomenys

UAB „Tyrens Lietuva“ vykdamas valstybinės reikšmės magistralinio kelio A17 Panevėžio aplinkkelio rekonstrukciją planuojama nauja šio kelio trasos atkarpa per Ūtos mišką (Panevėžio r., Pajstrio sen.). Naujai tiesiamos kelio trasos ilgis bus apie 1,5 km, jai reikalingas apie 200 m pločio koridorius, kuriame bus vykdomi įvairūs su magistralės statyba susiję žemės judinimo darbai. Jų apimamas plotas sieks apie 30 ha, dėl ko reikalingas archeologinių tyrimų būtinybės įvertinimas kad trasos projektavimo stadijoje būtų galima įvertinti tokių tyrimų reikalingumą bei apimtis.

Esama situacija

Apie 600 ha ploto Ūtos mišrus miškas yra žemoje drėgnoje lygumoje. Beveik per vidurį jį kerta dujotiekis Panevėžys – Pakruojis, rytiniame ir pietiniame kraštuose – esamas magistralinis kelias A17 Panevėžio aplinkkelis. Rytinėje ir šiaurinėje dalyse per jį teka kanalizuotas Pisios upelis. Planuojama kelio A17 Panevėžio aplinkkelio trasos atkarpa mišką kirs jo pietrytiniame krašte (tame tarpe ir kanalizuotą Pisios upelį) daliniai jau tarybiniais laikais melioruotuose laukuose (Ūtos kaimo žemės).

Archeologinio paveldo tikimybės įvertinimas

Ūtos miškas šioje vietoje buvo nuo senų laikų, žymimas ankstyviausiuose žemėlapiuose. Jame archeologinio paveldo objektų nėra. Miško šiauriniame pakraštyje Stanionių kaimo žemėse stovi 1989 m. įvykusio Baltijos kelio Šiaulių ženklas I (33322), turintis istorinį vertingųjų savybių pobūdį. Kiti kultūros paveldo objektai nuo miško labai nutolę – apie 2,5 km į vakarus – pietvakarius nuo vakarinės miško dalies palei Lėvens upę yra Kiūčių, Linonių kapinynas (5425), Gasparėlių (5420) ir Gasparų (6555) pilkapynai. Planuojama kelio A17 Panevėžio aplinkkelio trasos vietoje miškas daug kur šlapias. Pats miško pavadinimas – Ūta – rodytų, jame Naujaisiais laikais buvus su degimu susijusią pramonę (anglies išdegimas, deguto varymas ir kt.), tačiau atrodo, kad tokia gamyba buvusi dabartinio Ūtos kaimo apylinkėse labiau į pietus nuo miško ar šio miško pietiniame pakraštyje, nes nurodoma, kad „už 1 km į š. prie plento buvo randama stiklo susilydžiusių gurvuoliukų ir geležies gargažių, nes čia buvęs Radvilų stiklo fabrikas“ (*Lietuvų enciklopedija*. Boston, 1965, t. XXXII, p. 341). Apie šį fabriką istorinių duomenų neaptikta. Vieta neminima Valstybės archeologijos komisijos medžiagoje, jos nelankė ir pokarinės žvalgomosios ekspedicijos, tad nėra duomenų jos tikslesnei vietai nustatyti.

Įvertinimo išvados

Valstybinės reikšmės magistralinio kelio A17 Panevėžio aplinkkelio vietoje Ūtos miške nežinomo archeologijos paveldo aptikimo tikimybė yra labai maža, tad atskiri archeologiniai tyrimai jos vietoje projektavimo metu netikslingi. Žemės judinimo darbams tiesiamos

magistralės vietoje apimant didesnę nei 5 ha teritoriją, joje archeologiniai tyrimai privalomi pagal Paveldo tvarkybos reglamento PTR 2.13.01:2022 „Archeologinio kultūros paveldo tvarkyba“ punktą 7.8.



Archeologas

Gintautas Zabiela

Nekilnojamojo kultūros paveldo apsaugos specialisto kvalifikacijos atestato Nr. 0206

Priedai:

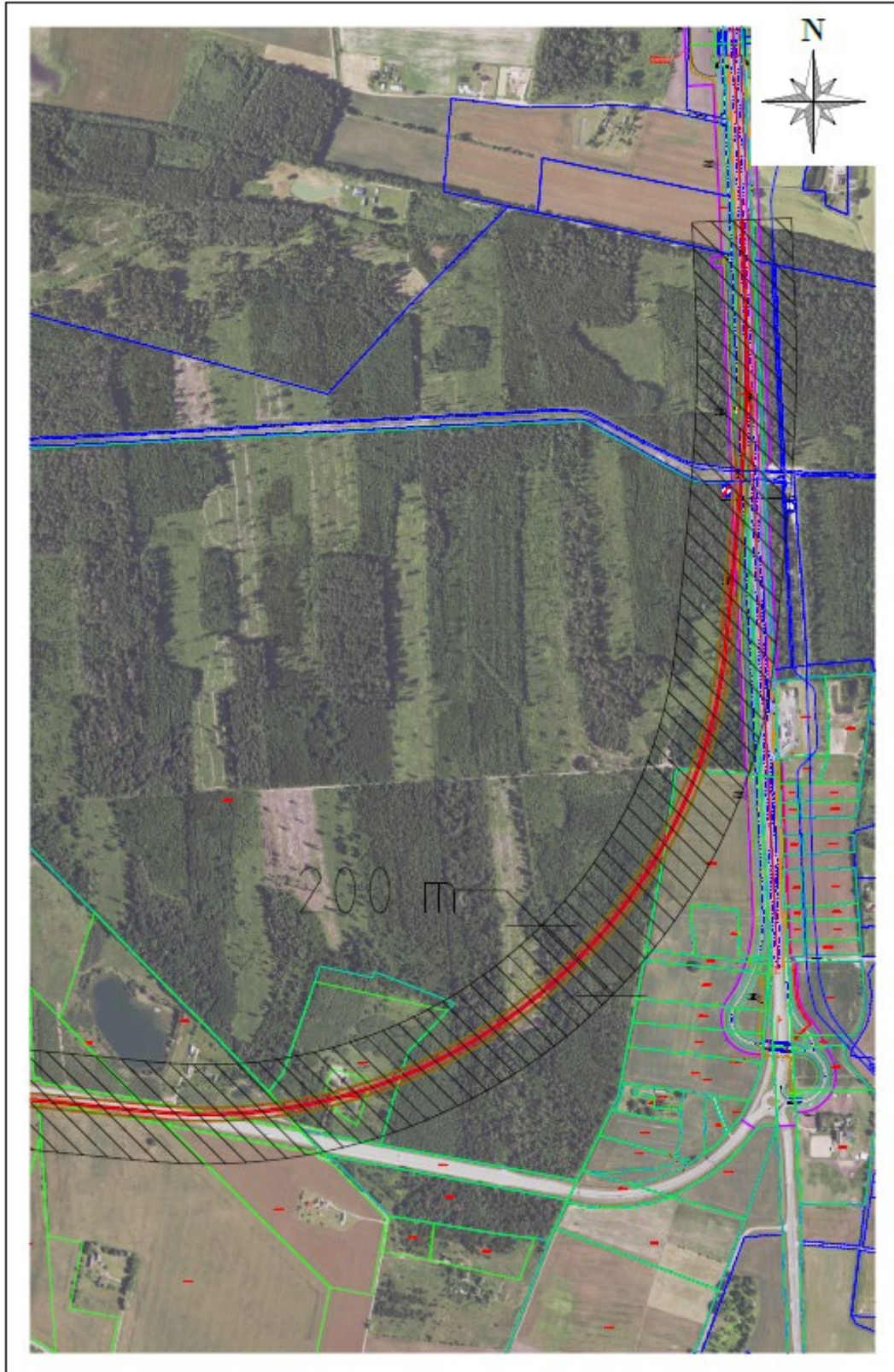

1 pav. Preliminari magistralinio kelio A17 Panevėžio aplinkkelio vieta Ūtos miške
(kvr.kpd.lt)

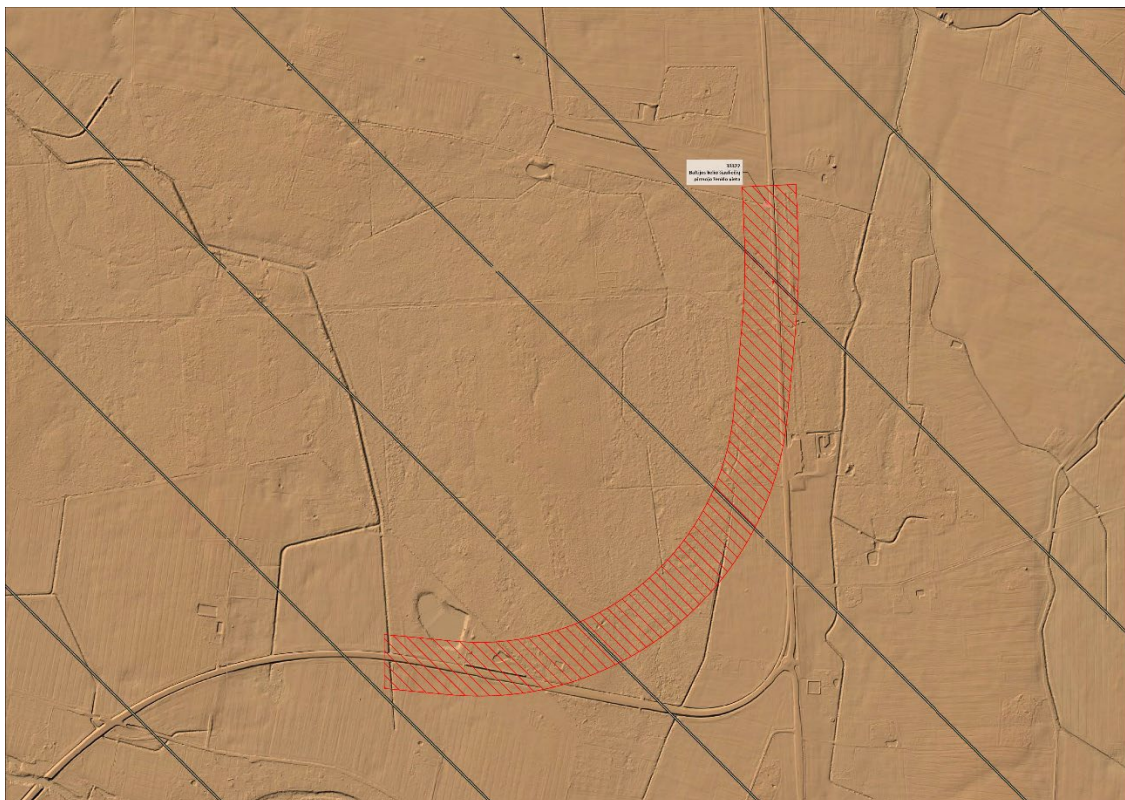

2 pav. Preliminari magistralinio kelio A17 Panevėžio aplinkkelio vieta Ūtos miške reljefiniame žemėlapyje (*maps.lt*).



3 pav. Preliminari magistralinio kelio A17 Panevėžio aplinkkelio vieta Ūtos miške 1836 m. žemėlapyje.

**MOKSLINĖS ARCHEOLOGIJOS KOMISIJOS
POSĖDŽIO PROTOKOLAS**

Nr. 113–44

Vilnius

POSĖDŽIO PRADŽIA: 2025-11-18, 13:00.

POSĖDŽIO PABAIGA: 2025-11-18, 15:36.

POSĖDŽIO FORMA: nuotolinis posėdis per Microsoft Teams platformą.

POSĖDŽIO PIRMININKAS: Mokslinės archeologijos komisijos (toliau – MAK) pirmininkas doc. dr. Gintautas Zabiela, pirmininko pavaduotoja dr. Elena Pranckėnaitė dėl klausimų 5.7.-5.8.

POSĖDŽIO SEKRETORIUS: Kultūros paveldo departamento prie Kultūros ministerijos (toliau – Departamentas) Metodinio konsultavimo ir teritorijų planavimo skyriaus vyr. specialistė Ugnė Juzėnaitė.

TEAMS POSĖDYJE DALYVAVO:

MAK nariai: dr. Irena Kaminskaitė, prof. dr. Albinas Kuncevičius, dr. Karolis Minkevičius, dr. Karolis Minkevičius, dr. Elena Pranckėnaitė, dr. Gabrielė Rimkutė, dr. Miglė Urbonaitė-Ubė, dr. Andra Strimaitienė, doc. dr. Gintautas Zabiela (9 iš 9).

Ne MAK nariai: <...>.

DARBOTVARKĖ:

1. <...>;
2. <...>;
3. <...>;
4. <...>;
5. Archeologinio paveldo tyrimų būtinybės įvertinimo pažymos;
6. <...>.

NUSIŠALINIMAI: dr. Laurynas Vytis Kurila nuo klausimų 4.9.-4.10, dr. Andra Strimaitienė nuo klausimų 5.5-5.6., doc. dr. Gintautas Zabiela nuo klausimų 5.7-5.8.

NUTARTA: dėl 6. klausimo balsuota, dėl visų kitų klausimų vienbalsiai.

<...>

5. Archeologinio paveldo tyrimų būtinybės įvertinimo pažymos:

<...>

5.7. Zabiela G. Valstybinės reikšmės magistralinio kelio A17 Panevėžio aplinkkelio vietos Ūtos miške (Panevėžio r., Pajstrio sen.) archeologinio paveldo tyrimų būtinybės įvertinimo pažyma.

Klausimo svarstymo metu dalyvavo archeologas Gintautas Zabiela.

Pastabos: 1. Nurodyti ar numatomi žemės judinimo darbai viršys 5 ha ir taip pagrįsti šios pažymos tikslingumą; 2. Nurodyti, kodėl ši pažyma teikiama būtent šiai kelio atkarpai; 3. Nurodyti planuojamo kelio ilgį, plotį ir preliminarų žemės judinimo darbų plotą; 4. Pateikti žemėlapiu LiDAR pagrindu analizę; 5. Nurodyti šios pažymos parengimo priežastis bei aplinkybes.

Išrašas tikras
Mokslinės archeologijos komisijos sekretorė
Ugnė Juzėnaitė
Ugnė Juzėnaitė
2026 m. sausio mėn. ... d.

NUTARTA: Archeologinio paveldo tyrimų būtinybės įvertinimo pažymai rekomenduoti pritarti su pastabomis, pagal kurias pataisius, pažyma MAK pakartotinai svarstyti neteikiama.

<...>

PASTABA.

1. Kompiuterinėje laikmenoje saugoma su šiuo posėdžiu susijusi medžiaga:

1.1. <...>;

1.2. <...>;

1.3. <...>;

1.4. <...>;

1.5. Archeologinio paveldo tyrimų būtinybės įvertinimo pažymos (4 aplankai, 11 failų);

1.6. <...>;

1.7. <...>;

1.7. Nusišalinimo anketos (1 aplankas, 3 failai);

1.8. Posėdžio garso įrašas (1 aplankas, 1 failas) (duomenų subjektai informuoti apie posėdžio metu daromą garso įrašą);

2. Vadovaujantis Mokslinės archeologijos komisijos nuostatų, patvirtintų Lietuvos Respublikos kultūros ministro 2020 m. kovo 30 d. įsakymu Nr. ĮV-218 „Dėl Mokslinės archeologijos komisijos nuostatų patvirtinimo“ 6 punktu, MAK pagal kompetenciją vertina, priima sprendimus bei teikia išvadas dėl su archeologiniais tyrimais susijusių klausimų. Projektų sprendiniai derinami Departamento teritoriniuose skyriuose, teisės aktų nustatyta tvarka.

Pirmininkas

doc. dr. Gintautas Zabiela

Pirmininko pavaduotoja

dr. Elena Pranckėnaitė

Sekretorė

Gintautas Zabiela
Mokslinės archeologijos komisijos sekretorė
Elena Pranckėnaitė
Ugnė Juzėnaitė
2024 m. sausio mėn. ... d.

Ugnė Juzėnaitė

DETALŪS METADUOMENYS

Dokumento sudarytojas (-ai)	Kultūros paveldo departamentas prie Kultūros ministerijos 188692688, Šnipiškių g. 3, LT-09309 Vilnius
Dokumento pavadinimas (antraštė)	DĖL MOKSLINĖS ARCHEOLOGIJOS KOMISIJOS PROTOKOLŲ IŠRAŠŲ PATEIKIM
Dokumento registracijos data ir numeris	2026-01-21 Nr. (9.71 E)2-176
Dokumento gavimo data ir dokumento gavimo registracijos numeris	–
Dokumento specifikacijos identifikavimo žymuo	ADOC-V1.0
Parašo paskirtis	Pasirašymas
Parašą sukūrusio asmens vardas, pavardė ir pareigos	Vidmantas Bezaras, Direktorius
Sertifikatas išduotas	VIDMANTAS BEZARAS, Kultūros paveldo departamentas prie Kultūros ministerijos LT
Parašo sukūrimo data ir laikas	2026-01-20 18:02:38 (GMT+02:00)
Parašo formatas	XAdES-T
Laiko žymoje nurodytas laikas	2026-01-20 18:03:02 (GMT+02:00)
Informacija apie sertifikavimo paslaugų teikėją	ADIC CA ECC, Asmens dokumentu israsymo centras prie LR VRM LT
Sertifikato galiojimo laikas	2024-06-21 11:44:14 – 2028-06-20 11:44:14
Informacija apie būdus, naudotus metaduomenų vientisumui užtikrinti	"Registravimas" paskirties metaduomenų vientisumas užtikrintas naudojant "RCSC IssuingCA-2, VI Registru Centras - i.k. 124110246 LT" išduotą sertifikatą "DBSIS, Informatikos ir ryšių departamentas prie Lietuvos Respublikos vidaus reikalų ministerijos, į.k.188774822 LT", sertifikatas galioja nuo 2025-05-16 11:31:08 iki 2028-05-15 11:31:08
Pagrindinio dokumento priedų skaičius	3
Pagrindinio dokumento priedamų dokumentų skaičius	–
Priedamo dokumento sudarytojas (-ai)	–
Priedamo dokumento pavadinimas (antraštė)	–
Priedamo dokumento registracijos data ir numeris	–
Programinės įrangos, kuria naudojantis sudarytas elektroninis dokumentas, pavadinimas	DBSIS, versija 3.5.85.4
Informacija apie elektroninio dokumento ir elektroninio (-ių) parašo (-ų) tikrinimą (tikrinimo data)	Atitinka specifikacijos keliamus reikalavimus. Visi dokumente esantys elektroniniai parašai galioja (2026-01-21 07:54:42)
Paieškos nuoroda	–
Papildomi metaduomenys	Nuorašą suformavo 2026-01-21 07:54:43 DBSIS