# VALSTYBEI SVARBAUS PROJEKTO KLAIPĖDOS PIETINIO APLINKKELIO SUSISIEKIMO KOMUNIKACIŲ INŽINERINĖS INFRASTRUKTŪROS VYSTYMO PLANAS

ESAMOS BŪKLĖS ĮVERTINIMAS

## SITUACIJOS SCHEMA




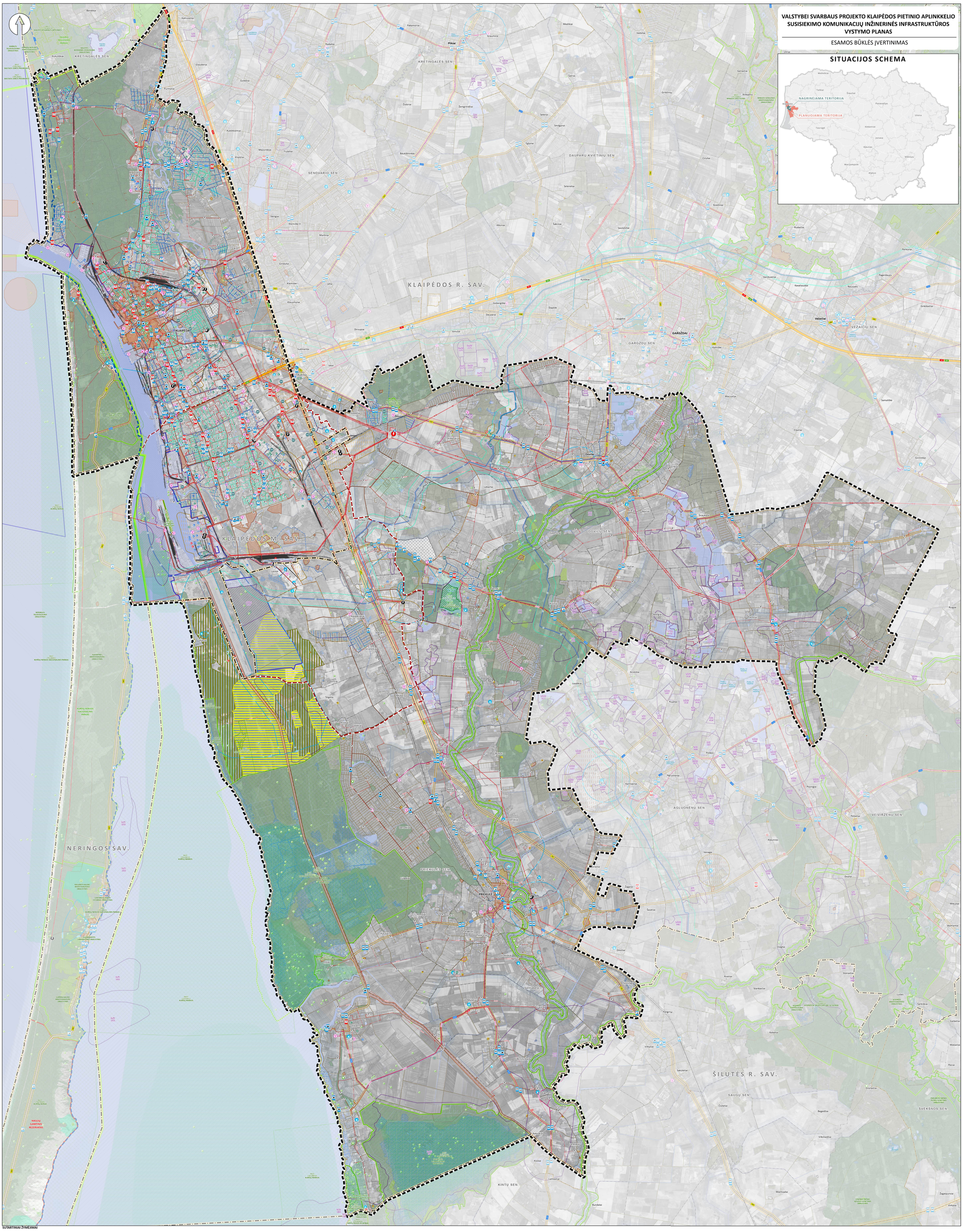


## SUTARTINIAI ŽYMĖJIMAI

**RIBOS**

- Savivaldybės riba
- Seniūnijos riba
- Gyvenamosios vietovės riba
- Planuojamos teritorijos riba
- Nagrinėjamos teritorijos riba

**ŽEMĖNAUDA**

- Žemės sklypo riba

**SAUGOMOS TERITORIJOS**

- Rezervato riba
- Valstybinio parko riba
- Draustinis
- Biosferos poligono riba
- Pajūrio juostos riba
- Atkuriamojo sklypo riba
- Saugomų augalų, gyvūnų ir grybų rūšių radavietės riba
- Natura 2000 paukščių apsaugai svarbios teritorijos riba
- Natura 2000 buveinių apsaugai svarbios teritorijos riba
- Europos Bendrijos svarbos buveinės teritorijos riba
- 50 m Buferinės apsaugos zona

**Gamtos paveldo objektai**

- Botaninis gamtos paveldo objektas
- Geologinis gamtos paveldo objektas
- Geomorfologinis gamtos paveldo objektas

**NEKILNOJAMOJO KULTŪROS PAVELDO OBJEKTAI IR TERITORIJOS**

- Kultūros paveldo objektas
- Kultūros paveldo objektų ir vietovių teritorijos
- Apsaugos nuo fizinio poveikio pozonis
- Vizualinės apsaugos pozonis

**SUSISIEKIMO INFRASTRUKTŪRA**

- A1 E85 Valstybinės reikšmės magistralinis kelias ir jo numeris (apsaugos zona – žemės juosta po 70 metų į abi puses nuo kelio briaunų)
- 141 Valstybinės reikšmės krašto kelias ir jo numeris (apsaugos zona – žemės juosta po 50 metų nuo kelio briaunų)
- 2286 Valstybinės reikšmės rajoninis kelias ir jo numeris (apsaugos zona – žemės juosta po 20 metų nuo kelio briaunų)
- Gatvės ir vietinės reikšmės keliai (svarbesnės jungtys)
- Kiti keliai
- Geležinkelis
- Valstybinės reikšmės kelių apsaugos zonos
- Esamo geležinkelio kelių ir jo įrenginių, geležinkelio želdinių apsaugos zona

**Aptarnavimo infrastruktūra**

- Aerodromas
- Geležinkelio stotis
- Geležinkelio stotelė
- Autobusų stotis
- Autobusų stotelė
- Poilsio vieta

**Transporto aptarnavimui ir eismo dalyviams skirta infrastruktūra**

- Elektromobilių įkrovimo vieta
- Kavinė
- Degalinė

**ŽEMĖS GELMIŲ IŠTEKLIAI**

**Naudingųjų iškasenų telkiniai**

- Detaliai išžvalgyti telkiniai (*S* – smėlis, *Ž* – žvyras, *Du* – durpės, *N* – nafta, *Sa* – sapropelis, *DŽ* – detali žvalgyba, *958* – telkinio kodas)
- Parengtinai išžvalgyti telkiniai (*S* – smėlis, *Ž* – žvyras, *Du* – durpės, *N* – nafta, *PŽ* – parengtinė žvalgyba, *274* – telkinio kodas)
- Prognoziniai telkiniai (*S* – smėlis, *Ž* – žvyras, *Du* – durpės, *N* – nafta, *Sa* – sapropelis, *Gi* – gintaras, *Pr* – prognoziniai ištekliai, *2286* – telkinio kodas)

**Požeminio vandens vandenvietės**

- Eksploatuojama vandenvietė
- Neeksploatuojama/nepradėta naudoti vandenvietė

**Požeminio vandens vandenviečių apsaugos zonos**

- Griežto režimo apsaugos juosta (1-oji)
- Mikrobiologinės taršos apribojimo juosta (2-oji)
- Cheminės taršos apribojimo juosta
- Cheminės taršos apribojimo juostos „A" sektorius
- Cheminės taršos apribojimo juostos „B" sektorius
- Taršos apribojimo juosta (50 m)

**POTENCIALŪS TARŠOS ŽIDINIAI**

**Pramonės, energetikos, transporto ir paslaugų objektai**

- Ypatingai didelio pavojingumo
- Didelio pavojingumo
- Vidutinio pavojingumo

**Teršiančių medžiagų kaupimo ir regeneravimo objektai**

- Ypatingai didelio pavojingumo
- Didelio pavojingumo
- Vidutinio pavojingumo

**Gyvulininkystės objektai**

- Ypatingai didelio pavojingumo
- Didelio pavojingumo
- Vidutinio pavojingumo

**Teršiančių medžiagų avarinių išsipylimų vietos**

- Ypatingai didelis pavojus

**INŽINERINĖ INFRASTRUKTŪRA**

Elektros energijos tiekimo infrastruktūra

- 330 kV transformatorinė pastotė
- 110 kV transformatorinė pastotė
- 35 kV transformatorinė pastotė
- 10 kV transformatorinė pastotė
- 6 kV transformatorinė pastotė
- Elektros kabelių požeminė linija (apsaugos zona – išilgai požeminių kabelių linijos esanti žemės juosta, kurios ribos iki 110 kV įtampos linijoms yra po vieną metrą, 110 kV ir aukštesnės įtampos – po 2 metrus į abi puses nuo šios linijos, vanduo virš jos ir žemė po šia juosta)
- 6kV Elektros skirstomųjų tinklų 6 kV oro linija (apsaugos zona – išilgai oro linijos esanti žemės juosta, kurios ribos po 10 metrų į abi puses nuo kraštinių oro linijos laidų, ir oro erdvė virš šios juostos)
- 10kV Elektros skirstomųjų tinklų 10 kV oro linija (apsaugos zona – išilgai oro linijos esanti žemės juosta, kurios ribos po 10 metrų į abi puses nuo kraštinių oro linijos laidų, ir oro erdvė virš šios juostos)
- 35kV Elektros skirstomųjų tinklų 35 kV oro linija (apsaugos zona – išilgai oro linijos esanti žemės juosta, kurios ribos po 15 metrų į abi puses nuo kraštinių oro linijos laidų, ir oro erdvė virš šios juostos)
- 110kV Elektros perdavimo tinklų 110 kV oro linija (apsaugos zona – išilgai oro linijos esanti žemės juosta, kurios ribos po 20 metrų į abi puses nuo kraštinių oro linijos laidų, ir oro erdvė virš šios juostos)
- 330kV Elektros perdavimo tinklų 330 kV oro linija (apsaugos zona – išilgai oro linijos esanti žemės juosta, kurios ribos po 30 metrų į abi puses nuo kraštinių oro linijos laidų, ir oro erdvė virš šios juostos)

**Dujų tiekimo infrastruktūra**

- Dujų skirstymo stotis
- Dujų reguliavimo punktas
- Magistralinio I ir vietovės klasės dujotiekio vamzdynas (apsaugos zona – išilgai vamzdyno trasos esanti
- Magistralinio III vietovės klasės dujotiekio vamzdynas (apsaugos zona – išilgai vamzdyno trasos esanti žemės juosta, kurios ribos yra po 25 metrus į abi puses nuo vamzdyno ašies, virš šios juostos esanti oro erdvė, po šia juosta esanti žemė bei vanduo virš šios juostos ir po ja)
- Magistralinių dujotiekių ir naftotiekių (produktotiekių) vamzdynų apsaugos zona
- Magistralinio dujotiekio pirmos vietovės klasės teritorija (išilgai magistralinio dujotiekio vamzdyno trasos esanti žemės juosta, kurios ribos po 200 m į abi puses nuo vamzdyno ašies ir 200 m atstumu nuo kraštinių jo taškų)
- Magistralinio dujotiekio trečios vietovės klasės teritorija (išilgai magistralinio dujotiekio vamzdyno trasos esanti žemės juosta, kurios ribos po 200 m į abi puses nuo vamzdyno ašies ir 200 m atstumu nuo kraštinių jo taškų)
- Didelio slėgio skirstomasis vamzdynas (apsaugos zona – po 2 metrus į abi puses nuo vamzdyno sienelės)
- Vidutinio slėgio skirstomasis vamzdynas (apsaugos zona – po 1 metrą į abi puses nuo vamzdyno sienelės)
- Mažo slėgio skirstomasis vamzdynas (apsaugos zona – po 1 metrą į abi puses nuo vamzdyno sienelės)
- Skirstomojo dujotiekio apsaugos zona

**Ryšių infrastruktūra**

- Plačiajuosčio interneto (RAIN) šviesolaidinė linija (apsaugos zona – išilgai požeminių elektroninių ryšių tinklų laidinių linijų esanti žemės juosta, kurios ribos yra po vieną metrą į abi puses nuo šių laidinių linijų, vanduo virš jos ir žemė po šia juosta)
- Mobiliojo ryšio bazinė stotis

**KITAIS PROJEKTAIS SUPLANUOTA INFRASTRUKTŪRA**

- Suplanuota elektromobilių įkrovimo vieta
- Klaipėdos rajono savivaldybės teritorijos bendrojo plano sprendinių koregavimu suplanuota teritorija tinkama aerodromui arba mažajai aviacijai
- Suplanuota Klaipėdos valstybinio jūrų uosto plėtros teritorija
- Lietuvos kariuomenės Kairių karinio poligono ir karinio mokymo teritorijų išplėtimas iki 750 ha krašto apsaugos sistemos tikslams

**Kiti žymėjimai**

- Paviršinio vandens telkinys
- Pelkė
- Kapinės
- Miškas
- Kertinė miško buveinė
- Valstybinės reikšmės miškas
- Klaipėdos valstybinio jūrų uosto teritorija
- Esama karinio poligono teritorija
- Aerodromo apsaugos zona
- Gamybinių objektų sanitarinės apsaugos zonos
- Komunalinių objektų sanitarinės apsaugos zonos
- Pastatų, kuriuose laikomi ūkiniai gyvūnai, su esančiais prie jų mėšlo ir srutų kaupimo įrenginiais arba be jų, sanitarinės apsaugos zonos
- Paviršinio vandens telkinio apsaugos zona
- Paviršinio vandens telkinio pakrantės apsaugos juosta

Koordinačių sistema: Lietuvos koordinačių sistema LKS-94

Duomenų šaltiniai:

- Georeferencinio pagrindo kadastras. Lietuvos Respublikos miškų valstybės kadastras. Lietuvos Respublikos teritorijos M 1:10 000 skaitmeninis rastrinis ortofotografinis žemėlapis. © Lietuvos Respublikos aplinkos ministerija, 2026 m.
- Nekilnojamojo turto registras. © Valstybės įmonė Registrų centras, 2026 m.
- Saugomų teritorijų valstybės kadastras. © Valstybinė saugomų teritorijų tarnyba prie Aplinkos ministerijos, 2026 m.
- Žemės gelmių registras. © Lietuvos geologijos tarnyba prie Aplinkos ministerijos, 2026 m.
- Elektros perdavimo tinklo duomenų rinkinys. © AB Litgrid, 2025 m.
- Elektros skirstomojo tinklo duomenų rinkinys. Gamtinių dujų skirstomojo tinklo duomenų rinkinys. © AB ESO, 2025 m.
- Gamtinių dujų perdavimo tinklo duomenų rinkinys. © AB „Amber Grid", 2025 m.
- Paviršinių vandens telkinių apsaugos zonų ir paviršinių vandens telkinių pakrantės apsaugos juostų žemėlapis (WMS peržiūros paslauga); Potvynių grėsmės ir rizikos žemėlapiai; © Aplinkos apsaugos agentūra prie Aplinkos ministerijos, 2026 m.
- Kultūros vertybių registras. © Kultūros paveldo departamentas prie Kultūros ministerijos, 2026 m.
- Nacionalinis pešėsių ir dviračių takų plėtros žemėlapis. © Akcinė bendrovė „Via Lietuva", 2026 m.

| | | | |
|---|---|---|---|
| KVAL. PATV. DOK. NR. | TYRĖNS | TERITORIJŲ PLANAVIMO DOKUMENTO PAVADINIMAS: VALSTYBEI SVARBAUS PROJEKTO KLAIPĖDOS PIETINIO APLINKKELIO SUSISIEKIMO KOMUNIKACIŲ INŽINERINĖS INFRASTRUKTŪROS VYSTYMO PLANAS | |
| TPV0060 | Teritorijų planavimo vadovė: Jūrga Tamkienė | BRĖŽINIO PAVADINIMAS: ESAMOS BŪKLĖS ĮVERTINIMAS PAGRINDINIS BRĖŽINYS | MASTELIS: M 1:30 000; STADIJA: ESAMOS BŪKLĖS ĮVERTINIMAS |
| 13927 | Steinio projekto vadovas: Audrius Stonkus | | |
| 39928 | Projekto vadovas: Rimantas Valančius | | |
| A1816 | Teritorijų planavimo dalies vadovė: Gintarė Karpavičienė | | |
| | Teritorijų planavimo suskaitmeninto dalies vadovė: Ieva Savickaitė | | |
| | GIS inžinierius: Tomas Mindaugas Matkevičius | | |
| PLANAVIMO ORGANIZATORIUS: LIETUVOS RESPUBLIKOS SUSISIEKIMO MINISTERIJA | | DOKUMENTO ŽYMUO: 250118-EBJ.BR-01 | LAPAS: 1; LAPŲ: 1 |
| PASLAUGOS PIRKEJAS: "ViA Lietuva" AB „VIA LIETUVA" | | | |