

ĮGYVENDINANČIOJI INSTITUCIJA	LIETUVOS RESPUBLIKOS SUSISIEKIMO MINISTERIJA
PASLAUGŲ PIRKĖJAS	AB „VIA LIETUVA“
PASLAUGŲ TEIKĖJAS	UAB „TYRENS LIETUVA“
TERITORIJŲ PLANAVIMO DOKUMENTO PAVADINIMAS	VALSTYBEI SVARBAUS PROJEKTO KLAIPĖDOS PIETINIO APLINKKELIO SUSISIEKIMO KOMUNIKACIJŲ INŽINERINĖS INFRASTRUKTŪROS VYSTYMO PLANAS
TYRIMAI	ARCHEOLOGINIŲ ŽVALGYMŲ ATASKAITA



TERITORIJŲ PLANAVIMO DOKUMENTO PAVADINIMAS VALSTYBEI SVARBAUS PROJEKTO KLAIPĖDOS PIETINIO APLINKKELIO SUSISIEKIMO KOMUNIKACIJŲ INŽINERINĖS INFRASTRUKTŪROS VYSTYMO PLANAS

ĮGYVENDINANČIOJI INSTITUCIJA LIETUVOS RESPUBLIKOS SUSISIEKIMO MINISTERIJA

PASLAUGŲ PIRKĖJAS AB „VIA LIETUVA“

PASLAUGŲ TEIKĖJAS UAB „TYRENS LIETUVA “

PROJEKTO NUMERIS 250118

TERITORIJŲ PLANAVIMO RŪŠIS SPECIALIOJO TERITORIJŲ PLANAVIMO DOKUMENTAS
SUSISIEKIMO KOMUNIKACIJŲ INŽINERINĖS INFRASTRUKTŪROS VYSTYMO PLANAS

ETAPAS RENGIMO ETAPAS

STADIJA TYRIMAI

DOKUMENTO PAVADINIMAS ARCHEOLOGINIŲ ŽVALGYMŲ ATASKAITA

IŠLEIDIMO DATA 2026

RENGĖJAS	KVALIF. PATVIRT. DOK. NR.	PAREIGOS	VARDAS, PAVARDĖ	PARAŠAS
	0600	Teritorijų planavimo vadovė	Jurga Tamkienė	
	13927	Statinio projekto vadovas	Audrius Stonius	
	39928	Projekto vadovas	Rimantas Valančius	

Kultūros paveldo departamentui prie Kultūros ministerijos

UAB „Tyrens“

**Šumpetrių (Klaipėdos r., Dovilų sen.) buvusio kaimo aplinkos 2025 m.
archeologinių žvalgymų pažyma**

Tyrėjas

Leidimas LA–317, 2025 10 21

Tyrimų tikslas buvo nustatyti, ar projektuojamoje Klaipėdos pietinio aplinkkelio trasoje buvusio Šumpetrių kaimo ir kaimo kapinių aplinkoje (Klaipėdos r., Dovilų sen.) yra archeologiškai vertingų kultūrinių sluoksnių ar palaidojimų, o tokias aptikus, parengti rekomendacijas dėl tolesnių jų tyrimų ar išsaugojimo. Žvalgymo pagrindas yra galimų archeologinių objektų buvimas šioje vietoje – XVII a. žemėlapyje pažymėto Šumpetrių kaimo kaimavietė trasos vietoje ar labiau į pietus nuo jos (žemėlapio tikslumas ir grafika neleidžia jos identifikuoti tiksliau) ir galimas ankstesnių laikų kapinyno kaimo kapinių aplinkoje (yra į šiaurę nuo trasos).

Tyrimų vieta ir metodai. Žvalgyta vieta centrinėje ir pietinėje dalyse yra beveik lygi žole ir paskirais krūmais apaugusi pieva, žemesnėse dalyse virstanti šlapiu mišku. Šiaurinėje dalyje yra iki 2 m aukščio smėlinga kalva, užauganti lapuočiais. Jos šiaurinėje dalyje yra Šumpetrių kaimo kapinės, niekuo iš aplinkos neišsiskiriančios ir lokalizuotos tik pagal 2011 m. jose tirtos vietos koordinatas. Teritoriją šiaurės vakarų – pietryčių kryptimi kerta šienaujama prieš kokių dešimtmetį nutiesto dujotiekio linija bei lauko keliukas. Aukštesnėje šiaurinėje dalyje žymios duobės, likusios nuo tarybinių laikų, kuomet ši teritorija įėjo į Kairių poligoną (dabar jis yra į vakarus nuo jos).

Atliktų tyrimų rezultatai. Apie 6 ha teritorijoje atlikti archeologiniai žvalgymai naudojant metalo iešiklius (vykdė Metalų iešiklių naudotojų klubo (MINK) nariai) bei įvertinant žemės paviršių vizualiniai. Metalo iešikliais velėnoje ir paviršiniame iki 20 cm gylio sluoksnyje surinkti nelabai skaitlingi metaliniai dirbiniai, kurių daugumą sudaro karinės veiklos buvusiam poligone paliktos tūtelės ir skeveldros, o taip pat pavienės nesenos metalinės šiukšlės (viskas XX a. antros pusės – XXI a. pradžios). Registruoti 8 dirbiniai, kurių dauguma turi labiau kultūrinę vertę (4 XIX a. monetos, matyt to paties laiko varinis apkalas, sagtelė ir

grandelė), iš kurių tik žalvarinis signetinis žiedas gali būti datuojamas XVI–XVIII a. Jis laikytinas pavieniu radiniu. Įvairiose teritorijos vietose paviršiuje matomų įvairaus dydžio iki 0,5 m gylio duobių vietose bei aplinkoje bei nutiesto dujotiekio juostoje jokių archeologinę vertę turinčių dirbinių nerasta, kas rodo, kad šioje teritorijoje nėra susiformavusių archeologiškai vertingų kultūrinių sluoksnių. Nefiksuota ir kapų požymių, nors esamos kaimo kapinės įrengtos tam tarsi palankioje vietoje – smėlingoje aukštumoje (žvalgyta į būsimą aplinkkelio vietą patenkanti jos pietinė dalis).

Paveldosauginės išvados. Žvalgytoje teritorijoje Šumpetrių kaimo archeologiškai vertingo kultūrinio sluoksnio, o kaimo kapinių aplinkoje – galimo ankstesnių laikų kapinyno nėra. Tolesni archeologiniai tyrimai šioje teritorijoje iki magistralės statybos darbų metu pagal Paveldo tvarkybos reglamento PTR 2.13.01:2022 „Archeologinio kultūros paveldo tvarkyba“ punktą 7.8. privalomų atlikti tyrimų, jei bendra jų teritorija viršys 5 ha, netikslingi.

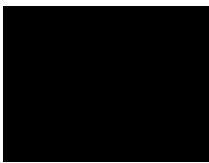

2025 11 20

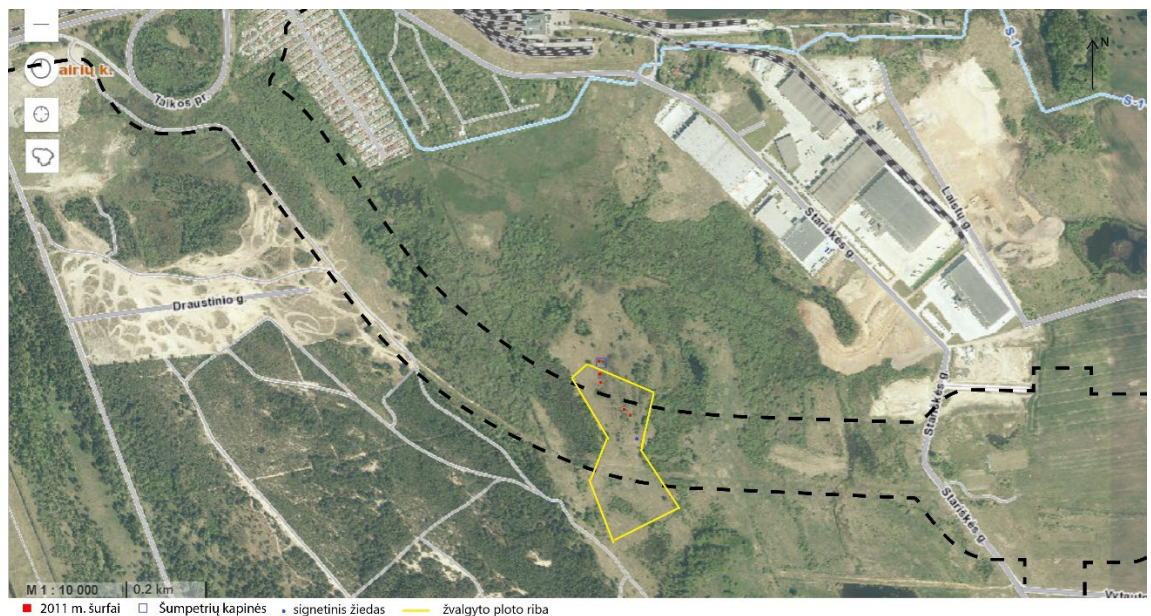

1. Žvalgymų situacijos planas.



2. Žvalgomos vietos šiaurinės dalies vaizdas iš pietryčių.



3. Šumpetrių kapinių vietos vaizdas iš pietų.

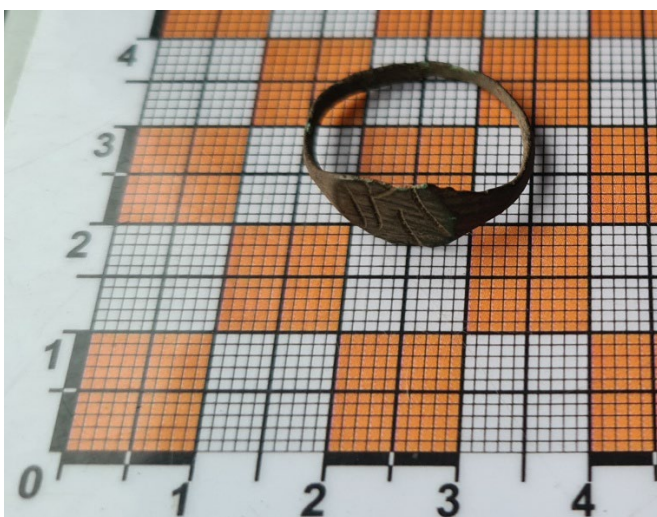

3. Signetinis žiedas

**MOKSLINĖS ARCHEOLOGIJOS KOMISIJOS
POSĖDŽIO PROTOKOLAS**

Nr. 113-45
Vilnius

POSĖDŽIO PRADŽIA: 2025-11-25, 13:02.

POSĖDŽIO PABAIGA: 2025-11-25, 14:25.

POSĖDŽIO FORMA: nuotolinis posėdis per Microsoft Teams platformą.

POSĖDŽIO PIRMININKAS: Mokslinės archeologijos komisijos (toliau – MAK) pirmininkas [redacted] pirmininko pavaduotojas [redacted] dėl klausimo 2.9.

POSĖDŽIO SEKRETORIUS: Kultūros paveldo departamento prie Kultūros ministerijos (toliau – Departamentas) Metodinio konsultavimo ir teritorijų planavimo skyriaus [redacted]

TEAMS POSĖDYJE DALYVAVO:

MAK nariai: [redacted]

[redacted] (8 iš 9).

Ne MAK nariai: <...>.

DARBOTVARKĖ:

1. <...>;
2. Archeologinių tyrimų pažymos;
3. <...>;
4. <...>.

NUSIŠALINIMAI: [redacted] nuo klausimų 3.8, 4.1., 4.3.; [redacted] [redacted] nuo klausimo 2.9.

NUTARTA: dėl visų klausimų balsuota vienbalsiai.

<...>

2. Archeologinių tyrimų pažymos:

<...>

2.9. [redacted] Šumpetrių (Klaipėdos r., Dovilų sen.) buvusio kaimo aplinkos 2025 m. archeologinių žvalgymų pažyma.

NUTARTA: Archeologinių tyrimų pažymai rekomenduoti pritarti.

<...>

PASTABA.

1. Kompiuterinėje laikmenoje saugoma su šiuo posėdžiu susijusi medžiaga:

- 1.1. <...>;
- 1.2. Archeologinių tyrimų pažymos (2 aplankai, 17 failų);
- 1.3. <...>;

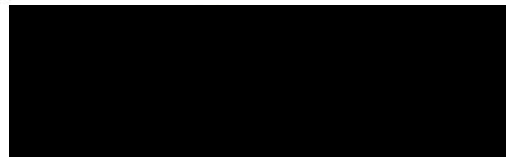

1.4. <...>;

1.5. Nusišalinimo anketos (1 aplankas, 2 failai);

1.6. Posėdžio garso įrašas (1 aplankas, 1 failas) (duomenų subjektai informuoti apie posėdžio metu daromą garso įrašą);

2. Vadovaujantis Mokslinės archeologijos komisijos nuostatų, patvirtintų Lietuvos Respublikos kultūros ministro 2020 m. kovo 30 d. įsakymu Nr. ĮV-218 „Dėl Mokslinės archeologijos komisijos nuostatų patvirtinimo“ 6 punktu, MAK pagal kompetenciją vertina, priima sprendimus bei teikia išvadas dėl su archeologiniais tyrimais susijusių klausimų. Projektų sprendiniai derinami Departamento teritoriniuose skyriuose, teisės aktų nustatyta tvarka.

Pirmininkas



Pirmininko pavaduotojas



Sekretorė

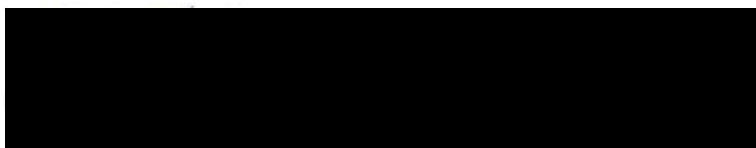

DETALŪS METADUOMENYS

Dokumento sudarytojas (-ai)	Kultūros paveldo departamentas prie Kultūros ministerijos 188692688, Šnipiškių g. 3, LT-09309 Vilnius
Dokumento pavadinimas (antraštė)	DĖL MOKSLINĖS ARCHEOLOGIJOS KOMISIJOS PROTOKOLŲ IŠRAŠŲ PATEIKIM
Dokumento registracijos data ir numeris	2026-01-21 Nr. (9.71 E)2-176
Dokumento gavimo data ir dokumento gavimo registracijos numeris	–
Dokumento specifikacijos identifikavimo žymuo	ADOC-V1.0
Parašo paskirtis	Pasirašymas
Parašą sukūrusio asmens vardas, pavardė ir pareigos	████████████████████
Sertifikatas išduotas	████████████████████, Kultūros paveldo departamentas prie Kultūros ministerijos LT
Parašo sukūrimo data ir laikas	2026-01-20 18:02:38 (GMT+02:00)
Parašo formatas	XAdES-T
Laiko žymoje nurodytas laikas	2026-01-20 18:03:02 (GMT+02:00)
Informacija apie sertifikavimo paslaugų teikėją	ADIC CA ECC, Asmens dokumentu israsymo centras prie LR VRM LT
Sertifikato galiojimo laikas	2024-06-21 11:44:14 – 2028-06-20 11:44:14
Informacija apie būdus, naudotus metaduomenų vientisumui užtikrinti	"Registravimas" paskirties metaduomenų vientisumas užtikrintas naudojant "RCSC IssuingCA-2, VI Registru Centras - i.k. 124110246 LT" išduotą sertifikatą "DBSIS, Informatikos ir ryšių departamentas prie Lietuvos Respublikos vidaus reikalų ministerijos, į.k.188774822 LT", sertifikatas galioja nuo 2025-05-16 11:31:08 iki 2028-05-15 11:31:08
Pagrindinio dokumento priedų skaičius	3
Pagrindinio dokumento priedamų dokumentų skaičius	–
Priedamo dokumento sudarytojas (-ai)	–
Priedamo dokumento pavadinimas (antraštė)	–
Priedamo dokumento registracijos data ir numeris	–
Programinės įrangos, kuria naudojantis sudarytas elektroninis dokumentas, pavadinimas	DBSIS, versija 3.5.85.4
Informacija apie elektroninio dokumento ir elektroninio (-ių) parašo (-ų) tikrinimą (tikrinimo data)	Atitinka specifikacijos keliamus reikalavimus. Visi dokumente esantys elektroniniai parašai galioja (2026-01-21 07:54:42)
Paieškos nuoroda	–
Papildomi metaduomenys	Nuorašą suformavo 2026-01-21 07:54:43 DBSIS