Rail Baltica | Bendrai finansuoja Europos Sąjunga

Už šio dokumento/publikacijos turinį atsakingas autorius ir dokumentas nebūtinai atspindi Europos Sąjungos nuomonę, pagal reikalavimus nustatytus EITP viešinimo gairėse (bei projekto „Rail Baltica“ logotipas pagal reikalavimus nustatytus projekto „Rail Baltica“ logotipo naudojimo gairėse (http://www.railbaltica.org).

ŽEMĖS PAĖMIMO VISUOMENĖS POREIKIAMS (PAGAL PROJEKTO „RAIL BALTICA“ GELEŽINKELIO LINIJOS KAUNAS–LIETUVOS IR LATVIJOS VALSTYBIŲ SIENA INŽINERINIŲ SISTEMŲ IR REGIONINIŲSTOČIŲ SUSISIEKIMO KOMUNIKACIJŲ INŽINERINĖS INFRASTRUKTŪROS VYSTYMO PLANĄ) PASVALIO RAJONO SAVIVALDYBĖS TERITORIJOJE PROJEKTAS

LAPŲ IŠDĖSTYMO SCHEMA

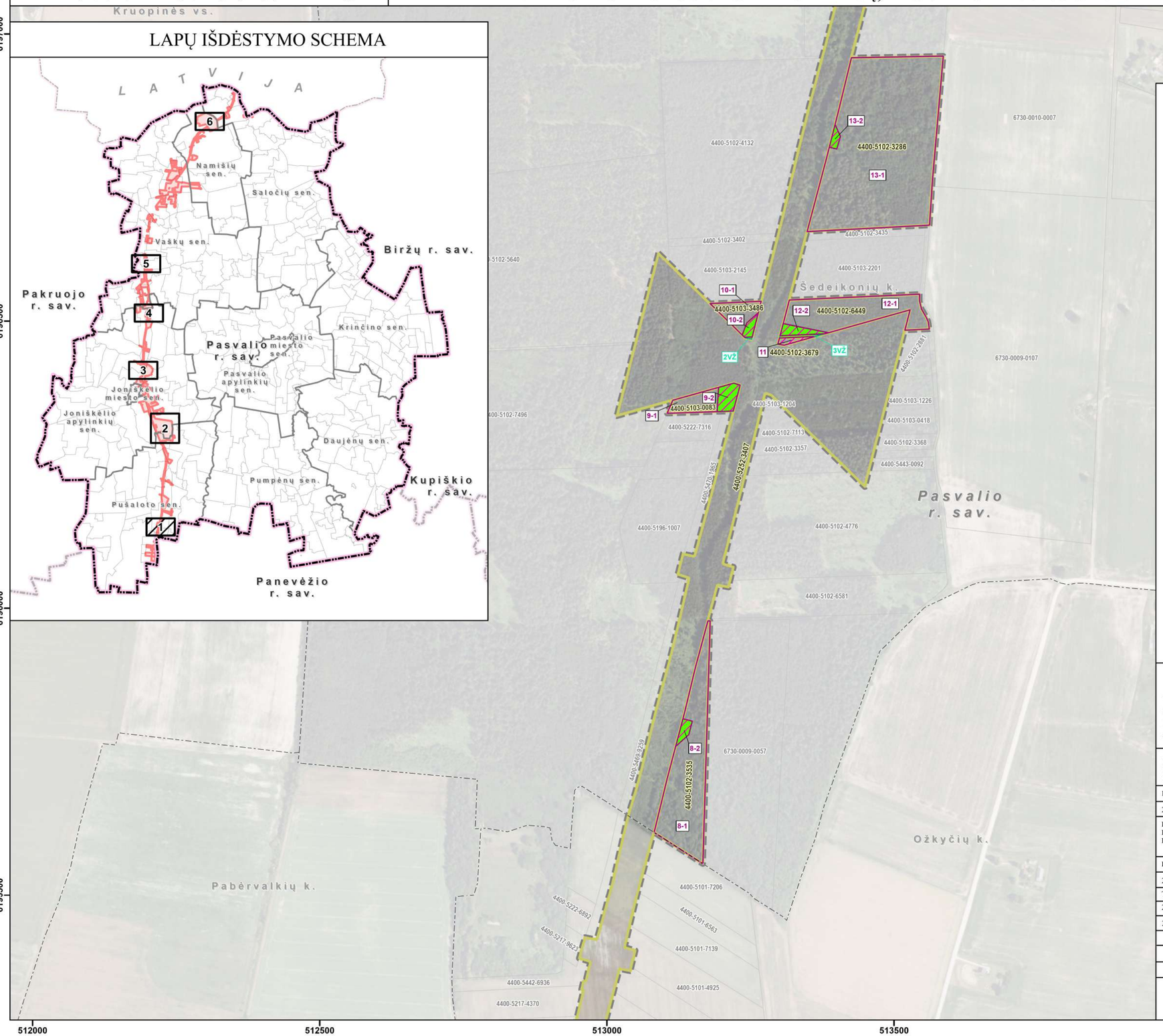

SUTARTINIAI ŽYMĖJIMAI

- Žemės paėmimo visuomenės poreikiams projekto teritorijos riba
- 0000-0000-0000 — Projekto teritorijoje esančių žemės sklypų ribos, jų unikalūs numeriai
- 0000-0000-0000 — Kiti žemės sklypai esantys už žemės paėmimo visuomenės poreikiams projekto teritorijos ribos
- 2-2 — Paimama visuomenės poreikiams valstybinės žemės sklypo dalis, kurioje esančią miško žemę numatoma paversti kitomis naudmenomis
- 2-2 — Paimama visuomenės poreikiams valstybinės žemės sklypo dalis
- 2-1 — Liekanti valstybinės žemės sklypo dalis
- 2-2 — Paimama visuomenės poreikiams privataus žemės sklypo dalis, kurioje esančią miško žemę numatoma paversti kitomis naudmenomis
- 2-2 — Paimama visuomenės poreikiams privataus žemės sklypo dalis
- 2-1 — Liekanti privataus žemės sklypo dalis
- 1VŽ — Paimami visuomenės poreikiams laisvos valstybinės žemės plotai, kuriuose esančią miško žemę numatoma paversti kitomis naudmenomis
- 1VŽ — Paimami visuomenės poreikiams laisvos valstybinės žemės plotai
- Planuojamai infrastruktūrai nustatytos specialiosios žemės naudojimo sąlygos, kurių teritorijoje esančią miško žemę numatoma paversti kitomis naudmenomis
- SP1 — Planuojami servitutai, žemės sklypų dalyse, kurias numatoma paimti visuomenės poreikiams, Nr.
- S1 — Planuojami servitutai, žemės sklypuose, kuriuose žemės paėmimas visuomenės poreikiams nenumatomas, Nr.
- SV1 — Planuojami servitutai laisvoje valstybinėje žemėje, Nr.
- Savivaldybės riba
- Gyvenamosios vietovės riba

1994 m. Lietuvos koordinačių sistema LKS-94;

1. NŽT Lietuvos Respublikos teritorijos M 1:10 000 skaitmeninis rastrinis ortofotografinis žemėlapis ORT10LT © Nacionalinė žemės tarnyba prie Aplinkos ministerijos, 2021;
2. Georeferencinio pagrindo kadastro duomenys © Lietuvos Respublikos aplinkos ministerija, 2026;
3. Nekilnojamojo turto kadastro duomenys © Lietuvos Respublikos aplinkos ministerija, 2026;
4. Lietuvos Respublikos miškų valstybės kadastro duomenys © Lietuvos Respublikos aplinkos ministerija, 2026.

KVAL. PATV. DOK. NR.	PROJECTS HOUSE Totorių g. 3, Kaunas Tel. +370 693 93769			
Projekto vadovas:				
2R-VP-63	PV	A. Saurusevičius		2026.07
KVAL. PATV. DOK. NR.	atamis Žirmūnų g. 139, Vilnius Tel. +370 5 2728334			
Projekto rengėjai:				
2R-VP-63	PV	A. Saurusevičius		2026.07
TPV 0034	PDV	Ž. Grabauskas		2026.07
2R-VP-153	PDV	A. Anikėnienė		2026.07
2R-VP-161	PDV	A. Ubartienė		2026.07
	Vyr. inžinierė	E. Romanovska		2026.07
	Inžinierė	R. Dapkuvienė		2026.07

PROJEKTO PAVADINIMAS

Žemės paėmimo visuomenės poreikiams (pagal projekto „Rail Baltica“ geležinkelio linijos Kaunas–Lietuvos ir Latvijos valstybių siena inžinerinių sistemų ir regioninių stočių susisiekimo komunikacijų inžinerinės infrastruktūros vystymo planą) Pasvalio rajono savivaldybės teritorijoje projektas

BRĖŽINIO PAVADINIMAS

Miško žemės pavertimo kitomis naudmenomis brėžinys

M 1:5000

ĮGYVENDINANČIOJI INSTITUCIJA
LIETUVOS RESPUBLIKOS SUSISIEKIMO MINISTERIJA

SUTARTIES NR.
AT-25T-2464

LAPAS	LAPŲ
1	6