Rail Baltica
Bendrai finansuoja Europos Sąjunga
Už šio dokumento/publikacijos turinį atsakingas autorius ir dokumentas nebūtinai atspindi Europos Sąjungos nuomonę, pagal reikalavimus nustatytus EITP viešinimo gairėse (bei projekto „Rail Baltica“ logotipas pagal reikalavimus nustatytus projekto „Rail Baltica“ logotipo naudojimo gairėse (http://www.railbaltica.org).

ŽEMĖS PAĖMIMO VISUOMENĖS POREIKIAMS (PAGAL PROJEKTO „RAIL BALTICA“ GELEŽINKELIO LINIJOS KAUNAS–LIETUVOS IR LATVIJOS VALSTYBIŲ SIENA INŽINERINIŲ SISTEMŲ IR REGIONINIŲ STOČIŲ SUSISIEKIMO KOMUNIKACIJŲ INŽINERINĖS INFRASTRUKTŪROS VYSTYMO PLANĄ) PASVALIO RAJONO SAVIVALDYBĖS TERITORIJOJE PROJEKTAS

LAPŲ IŠDĖSTYMO SCHEMA

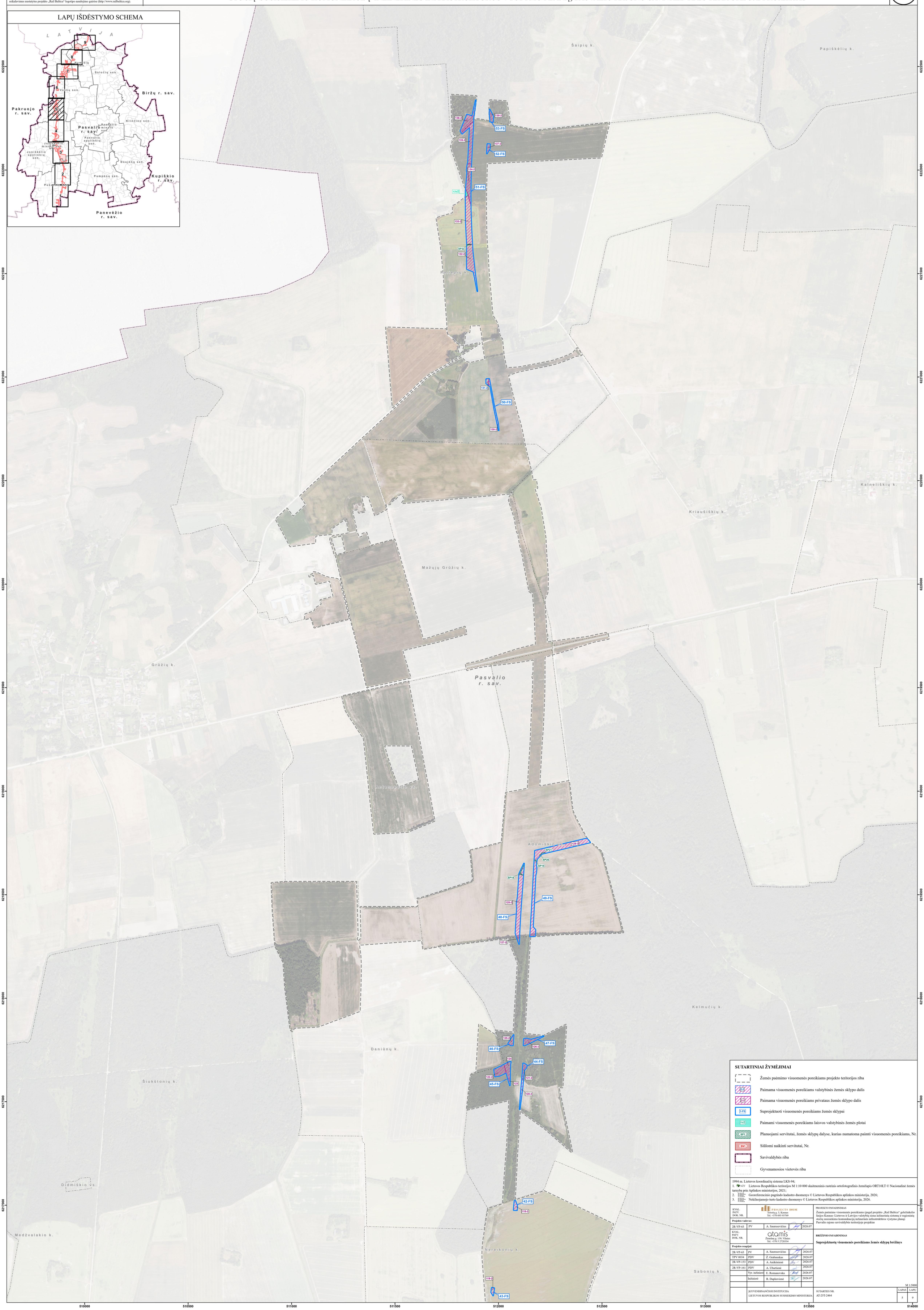

SUTARTINIAI ŽYMĖJIMAI

- Žemės paėmimo visuomenės poreikiams projekto teritorijos riba
- 2-2 — Paimama visuomenės poreikiams valstybinės žemės sklypo dalis
- 2-2 — Paimama visuomenės poreikiams privataus žemės sklypo dalis
- 1-FS — Suprojektuoti visuomenės poreikiams žemės sklypai
- 1V2 — Paimami visuomenės poreikiams laisvos valstybinės žemės plotai
- SP1 — Planuojami servitutai, žemės sklypų dalyse, kurias numatoma paimti visuomenės poreikiams, Nr.
- SN1 — Siūlomi naikinti servitutai, Nr.
- Savivaldybės riba
- Gyvenamosios vietovės riba

1994 m. Lietuvos koordinačių sistema LKS-94;
1. NŽT Lietuvos Respublikos teritorijos M 1:10 000 skaitmeninis rastrinis ortofotografinis žemėlapis ORT10LT © Nacionalinė žemės tarnyba prie Aplinkos ministerijos, 2021;
2. Georeferencinio pagrindo kadastro duomenys © Lietuvos Respublikos aplinkos ministerija, 2026;
3. Nekilnojamojo turto kadastro duomenys © Lietuvos Respublikos aplinkos ministerija, 2026.

KVAL. PATV. DOK. NR.	PROJECTS HOUSE Totorių g. 3, Kaunas Tel. +370 693 93769			
Projekto vadovas:				
2R-VP-63	PV	A. Saurusevičius		2026.07
KVAL. PATV. DOK. NR.	atamis Žirmūnų g. 139, Vilnius Tel. +370 5 2728334			
Projekto rengėjai:				
2R-VP-63	PV	A. Saurusevičius		2026.07
TPV 0034	PDV	Ž. Grabauskas		2026.07
2R-VP-153	PDV	A. Anikėnienė		2026.07
2R-VP-161	PDV	A. Ubartienė		2026.07
	Vyr. inžinierė	E. Romanovska		2026.07
	Inžinierė	R. Dapkuvienė		2026.07

PROJEKTO PAVADINIMAS
Žemės paėmimo visuomenės poreikiams (pagal projekto „Rail Baltica“ geležinkelio linijos Kaunas–Lietuvos ir Latvijos valstybių siena inžinerinių sistemų ir regioninių stočių susisiekimo komunikacijų inžinerinės infrastruktūros vystymo planą) Pasvalio rajono savivaldybės teritorijoje projektas

BRĖŽINIO PAVADINIMAS
Suprojektuotų visuomenės poreikiams žemės sklypų brėžinys

M 1:5000

JGYVENDINANČIOJI INSTITUCIJA
LIETUVOS RESPUBLIKOS SUSISIEKIMO MINISTERIJA

SUTARTIES NR.
AT-25T-2464

LAPAS	LAPŲ
5	9