Rail Baltica
Bendrai finansuoja Europos Sąjunga

UŽ šio dokumento/publikacijos turinį atsakingas autorius ir dokumentas nebūtinai atspindi Europos Sąjungos nuomonę, pagal reikalavimus nustatytas EITP viešinimo gairėse (bei projekto „Rail Baltica“ logotipas pagal reikalavimus nustatytas projekto „Rail Baltica“ logotipo naudojimo gairėse (http://www.railbaltica.org).

ŽEMĖS PAĖMIMO VISUOMENĖS POREIKIAMS (PAGAL PROJEKTO „RAIL BALTICA“ GELEŽINKELIO LINIJOS KAUNAS–LIETUVOS IR LATVIJOS VALSTYBIŲ SIENA INŽINERINIŲ SISTEMŲ IR REGIONINIŲ STOČIŲ SUSISIEKIMO KOMUNIKACIJŲ INŽINERINĖS INFRASTRUKTŪROS VYSTYMO PLANĄ) PANEVĖŽIO RAJONO SAVIVALDYBĖS TERITORIJOJE PROJEKTAS

LAPŲ IŠDĖSTYMO SCHEMA

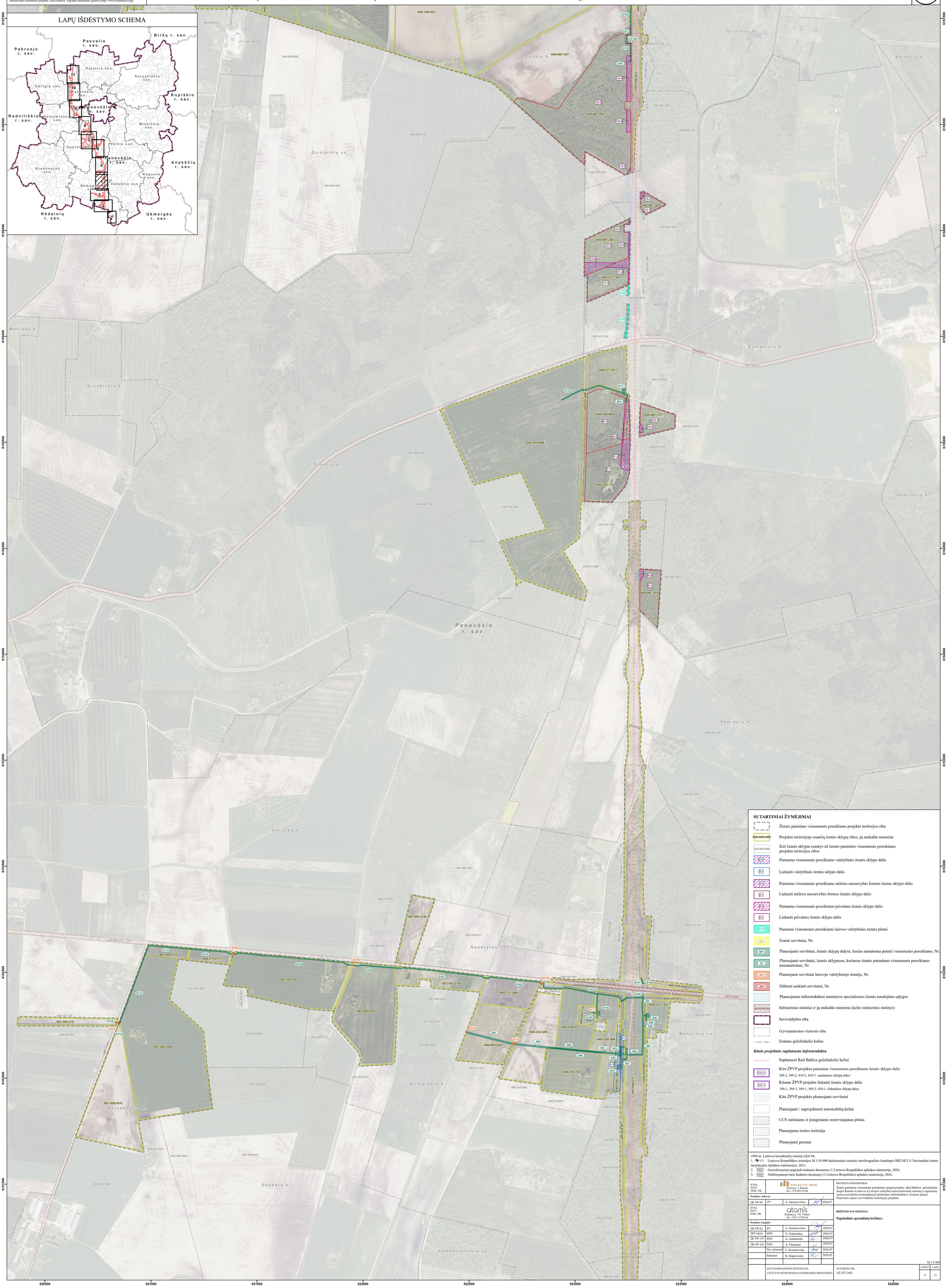

SUTARTINIAI ŽYMĖJIMAI

- Žemės paėmimo visuomenės poreikiams projekto teritorijos riba
- 0000-0000-0000 Projekto teritorijoje esančių žemės sklypų ribos, jų unikalūs numeriai
- 0000-0000-0000 Kiti žemės sklypai esantys už žemės paėmimo visuomenės poreikiams projekto teritorijos ribos
- 2-2 Paimama visuomenės poreikiams valstybinės žemės sklypo dalis
- 2-1 Liekanti valstybinės žemės sklypo dalis
- 2-2 Paimama visuomenės poreikiams mišrios nuosavybės formos žemės sklypo dalis
- 2-1 Liekanti mišrios nuosavybės formos žemės sklypo dalis
- 2-2 Paimama visuomenės poreikiams privataus žemės sklypo dalis
- 2-1 Liekanti privataus žemės sklypo dalis
- 1V2 Paimami visuomenės poreikiams laisvos valstybinės žemės plotai
- SE1 Esami servitutai, Nr.
- SP1 Planuojami servitutai, žemės sklypų dalyse, kurias numatoma paimti visuomenės poreikiams, Nr.
- S1 Planuojami servitutai, žemės sklypuose, kuriuose žemės paėmimas visuomenės poreikiams nenumatomas, Nr.
- SV1 Planuojami servitutai laisvoje valstybinėje žemėje, Nr.
- SN1 Siūlomi naikinti servitutai, Nr.
- Planuojamai infrastruktūrai nustatytos specialiosios žemės naudojimo sąlygos
- 0000000000 Inžineriniai statiniai ir jų unikalūs numeriai (kelio inžinerinis statinys)
- Savivaldybės riba
- Gyvenamosios vietovės riba
- Esamas geležinkelio kelias

Kitais projektais suplanuota infrastruktūra

- Suplanuoti Rail Baltica geležinkelio keliai
- 388-2 Kitu ŽPVP projektu paimama visuomenės poreikiams žemės sklypo dalis
  388-2, 389-2, 410-2, 410-3 - paimamos sklypų dalys
- 388-1 Kitame ŽPVP projekte liekanti žemės sklypo dalis
  388-1, 388-3, 389-1, 389-3, 410-1- liekančios sklypų dalys
- Kitu ŽPVP projektu planuojami servitutai
- Planuojami / suprojektuoti automobilių keliai
- CCS statiniams ir įrenginiams rezervuojamas plotas
- Planuojama stoties teritorija
- Planuojami peronai

1994 m. Lietuvos koordinačių sistema LKS-94;
1. NŽT Lietuvos Respublikos teritorijos M 1:10 000 skaitmeninis rastrinis ortofotografinis žemėlapis ORT10LT © Nacionalinė žemės tarnyba prie Aplinkos ministerijos, 2021;
2. Georeferencinio pagrindo kadastro duomenys © Lietuvos Respublikos aplinkos ministerija, 2026;
3. Nekilnojamojo turto kadastro duomenys © Lietuvos Respublikos aplinkos ministerija, 2026.

KVAL. PATV. DOK. NR.	PROJECTS HOUSE Totorių g. 3, Kaunas Tel. +370 693 93769			
Projekto vadovas:				
2R-VP-63	PV	A. Saurusevičius		2026.07
KVAL. PATV. DOK. NR.	atamis Žirmūnų g. 139, Vilnius Tel. +370 5 2728334			
Projekto rengėjai:				
2R-VP-63	PV	A. Saurusevičius		2026.07
TPV 0034	PDV	Ž. Grabauskas		2026.07
2R-VP-153	PDV	A. Amikėnienė		2026.07
2R-VP-161	PDV	A. Ubartienė		2026.07
	Vyr. inžinierė	E. Romanovska		2026.07
	Inžinierė	R. Dapkuvienė		2026.07

PROJEKTO PAVADINIMAS
Žemės paėmimo visuomenės poreikiams (pagal projekto „Rail Baltica“ geležinkelio linijos Kaunas–Lietuvos ir Latvijos valstybių siena inžinerinių sistemų ir regioninių stočių susisiekimo komunikacijų inžinerinės infrastruktūros vystymo planą) Panevėžio rajono savivaldybės teritorijoje projektas

BRĖŽINIO PAVADINIMAS
Pagrindinis sprendinių brėžinys

M 1:5 000

JGYVENDINANČIOJI INSTITUCIJA
LIETUVOS RESPUBLIKOS SUSISIEKIMO MINISTERIJA

SUTARTIES NR. AT-25T-2463

LAPAS	LAPŲ
4	11