Rail Baltica
Bendrai finansuoja Europos Sąjunga
UŽ šio dokumento/publikacijos turinį atsakingas autorius ir dokumentas nebūtinai atspindi Europos Sąjungos nuomonę, pagal reikalavimus nustatytus EITP viešinimo gairėse (bei projekto „Rail Baltica“ logotipas pagal reikalavimus nustatytas projekto „Rail Baltica“ logotipo naudojimo gairėse (http://www.railbaltica.org).

ŽEMĖS PAĖMIMO VISUOMENĖS POREIKIAMS (PAGAL PROJEKTO „RAIL BALTICA“ GELEŽINKELIO LINIJOS KAUNAS–LIETUVOS IR LATVIJOS VALSTYBIŲ SIENA INŽINERINIŲ SISTEMŲ IR REGIONINIŲ STOČIŲ SUSISIEKIMO KOMUNIKACIJŲ INŽINERINĖS INFRASTRUKTŪROS VYSTYMO PLANĄ) PANEVĖŽIO RAJONO SAVIVALDYBĖS TERITORIJOJE PROJEKTAS

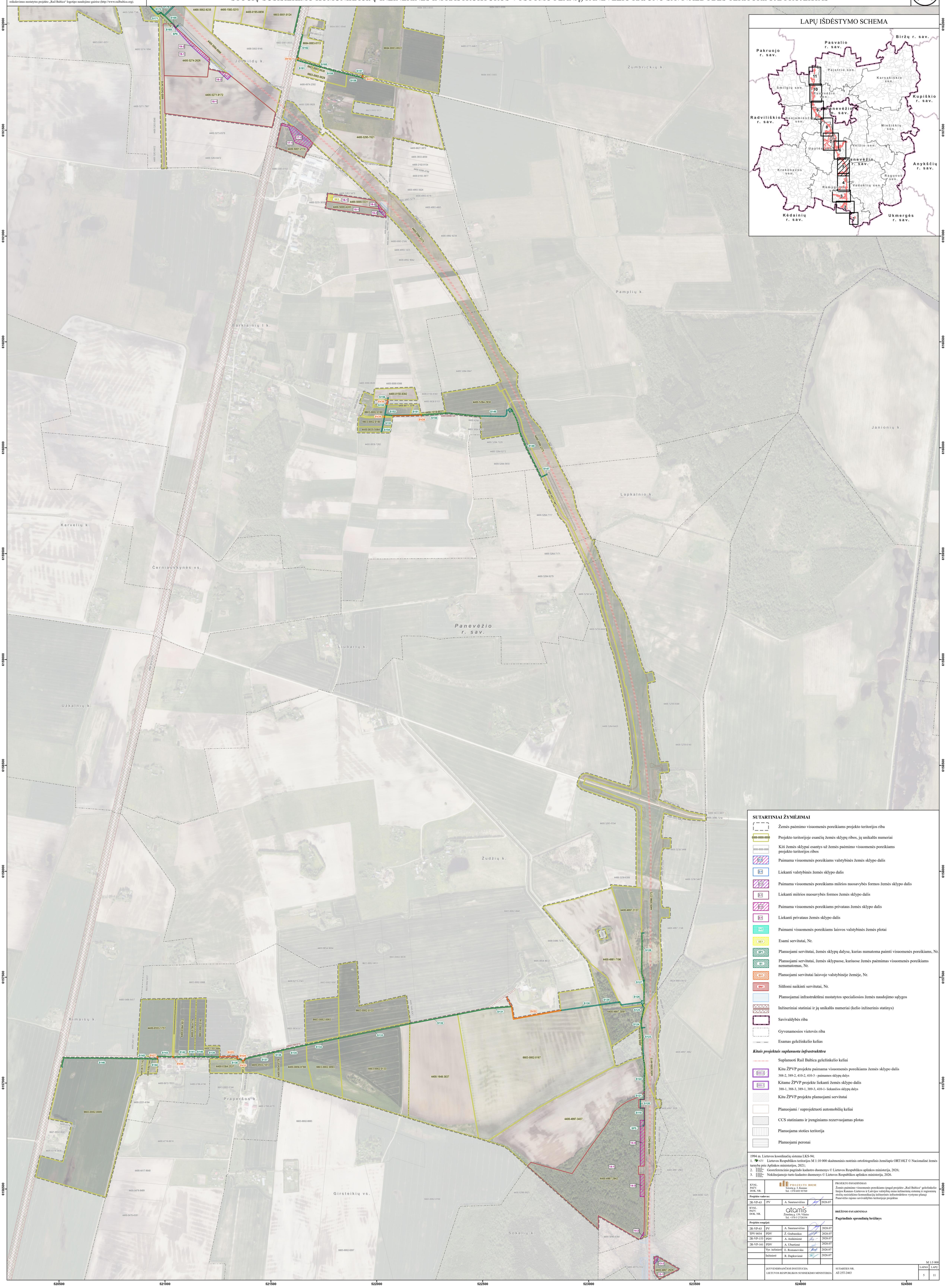

1994 m. Lietuvos koordinačių sistema LKS-94;
1. NŽT Lietuvos Respublikos teritorijos M 1:10 000 skaitmeninis rastrinis ortofotografinis žemėlapis ORT10LT © Nacionalinė žemės tarnyba prie Aplinkos ministerijos, 2021;
2. Georeferencinio pagrindo kadastro duomenys © Lietuvos Respublikos aplinkos ministerija, 2026;
3. Nekilnojamojo turto kadastro duomenys © Lietuvos Respublikos aplinkos ministerija, 2026.

KVAL. PATV. DOK. NR.	PROJECTS HOUSE, Totorių g. 3, Kaunas, Tel. +370 693 93769			
Projekto vadovas:				
2R-VP-63	PV	A. Saurusevičius		2026.07
KVAL. PATV. DOK. NR.	atamis, Žirmūnų g. 139, Vilnius, Tel. +370 5 2728334			
Projekto rengėjai:				
2R-VP-63	PV	A. Saurusevičius		2026.07
TPV 0034	PDV	Ž. Grabauskas		2026.07
2R-VP-153	PDV	A. Amikėnienė		2026.07
2R-VP-161	PDV	A. Ubartienė		2026.07
	Vyr. inžinierė	E. Romanovska		2026.07
	Inžinierė	R. Dapkuvienė		2026.07

PROJEKTO PAVADINIMAS
Žemės paėmimo visuomenės poreikiams (pagal projekto „Rail Baltica“ geležinkelio linijos Kaunas–Lietuvos ir Latvijos valstybių siena inžinerinių sistemų ir regioninių stočių susisiekimo komunikacijų inžinerinės infrastruktūros vystymo planą) Panevėžio rajono savivaldybės teritorijoje projektas

BRĖŽINIO PAVADINIMAS
Pagrindinis sprendinių brėžinys

M 1:5 000

JGYVENDINANČIOJI INSTITUCIJA
LIETUVOS RESPUBLIKOS SUSISIEKIMO MINISTERIJA

SUTARTIES NR. AT-25T-2463

LAPAS	LAPŲ
5	11