Kvalifikuotas elektroninis parašas
KRISTINA KASIULIENĖ
2026-08-04 16:26:28 GMT+3
Signature
Kvalifikuotas elektroninis parašas
IEVA PETRUŠKEVIČIŪTĖ
2026-08-04 18:15:39 GMT+3
Signature
Kvalifikuotas elektroninis parašas
JUSTINA JATUŽYTĖ
2026-08-04 18:47:15 GMT+3
Signature

Lapų išdėstymo schema

ŽEMĖS PAĖMIMO VISUOMENĖS POREIKIAMS (PAGAL PROJEKTO „RAIL BALTICA“ GELEŽINKELIŲ INFRASTRUKTŪROS PANEVĖŽIO GELEŽINKELIŲ MAZGE SUSISIEKIMO KOMUNIKACIJŲ INŽINERINĖS INFRASTRUKTŪROS VYSTYMO PLANĄ) PANEVĖŽIO RAJONO SAVIVALDYBĖS TERITORIJOJE (1 IR 3 DALIES) PROJEKTAS

PAGRINDINIS SPRENDINIŲ BRĖŽINYS
M 1:5000

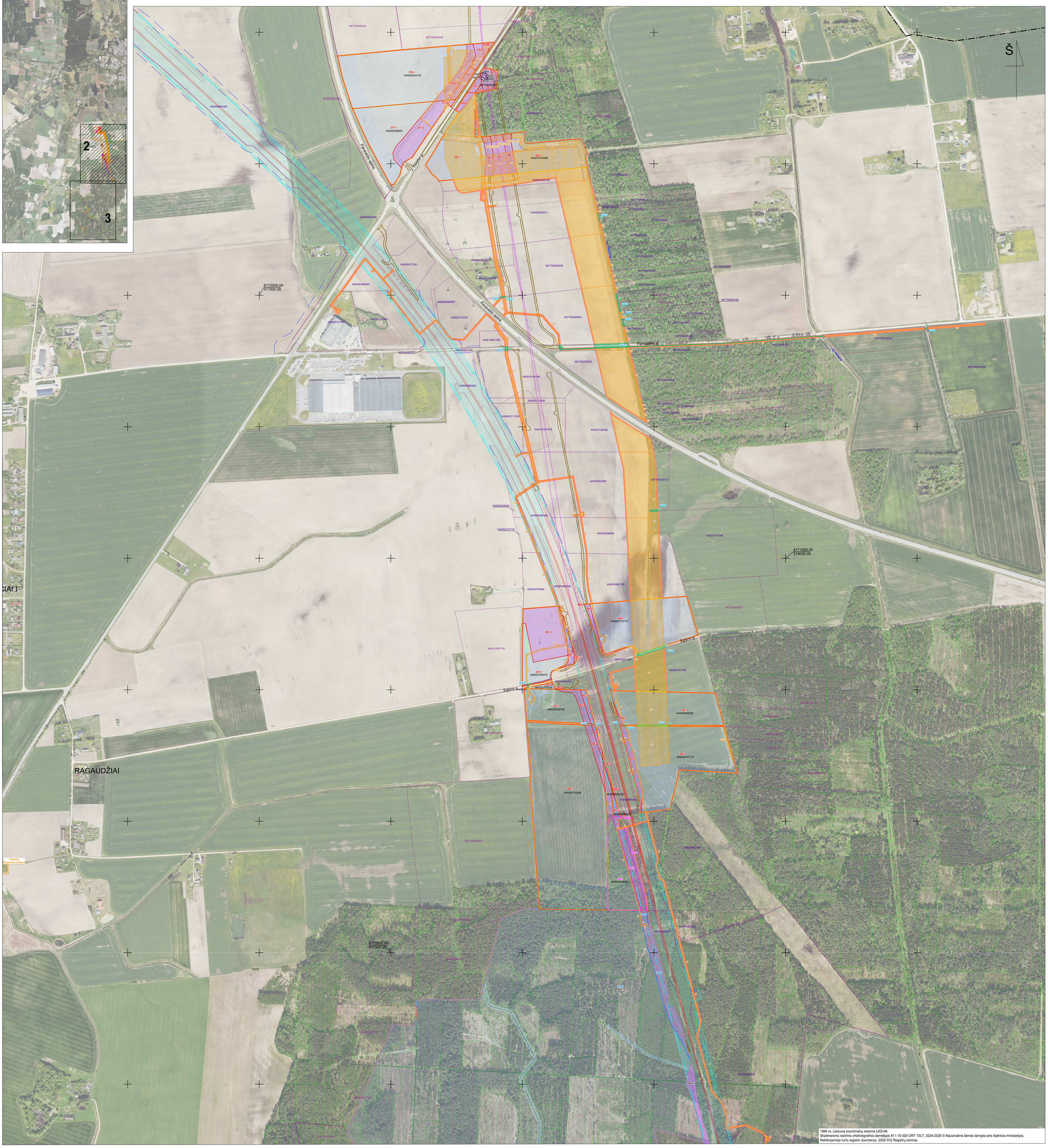

SUTARTINIAI ŽENKLAI:

- Žemės paėmimo visuomenės poreikiams projekto teritorijos riba
- Žemės sklypų ribos
- 440049995398 — Žemės sklypų unikalūs numeriai
- 1-3 — Paimami visuomenės poreikiams privatūs žemės sklypai
- 1-1 — Privatūs žemės sklypai, kurių nenumatoma paimti visuomenės poreikiams
- 2-3 — Paimami visuomenės poreikiams valstybinės žemės sklypai
- 3-1 — Valstybinės žemės sklypai, kurių nenumatoma paimti visuomenės poreikiams
- 409-2 — Paimami visuomenės poreikiams mišrios nuosavybės žemės sklypai
- 409-1 — Mišrios nuosavybės žemės sklypai, kurių nenumatoma paimti visuomenės poreikiams
- 1¹/2 — Paimami visuomenės poreikiams laisvos valstybinės žemės plotai
- 1sSV2 — Laisvos valstybinės žemės plotai, nepatenkantys į projekto teritoriją, kuriuose yra projektuojami servitutai
- 1/3 — Esami servitutai
- Projektuojami servitutai
- Specialiosios žemės naudojimo sąlygos (teritorijos įregistruotos Nekilnojamojo turto registre)
- Specialiosios žemės naudojimo sąlygos (teritorijos neįregistruotos Nekilnojamojo turto registre)
- 1P-379-1 — Visuomenės poreikiams paimami objektai, kurie nėra žemės sklypai

Kiti sutartiniai žymėjimai:

- Savivaldybės riba
- Miško žemė
- Valstybinės reikšmės miškų plotų ribos
- 44004945218 0 — Su žemės paėmimo visuomenės poreikiams projekto teritorija besiribojantys žemės sklypai
- 44005280511 7 — Su žemės paėmimo visuomenės poreikiams projekto teritorija besiribojantys žemės sklypai, kuriuose suprojektuoti servitutai
- Kultūros paveldo objektų ir vietovių teritorijos

Kitais teritorijų planavimo dokumentais suplanuota/planuojama infrastruktūra:

- Planuojamas 1435 mm pločio vėžės geležinkelio kelias
- Kitais projektais suprojektuota 1435 mm vėžės Rail Baltica trasa
- Planuojamas automobilių kelias
- Suplanuoti automobilių keliai žemės paėmimo visuomenės poreikiams vietinės reikšmės automobilių kelių statybai ir rekonstrukcijai dėl Europinio standarto geležinkelio linijos Kaunas - Lietuvos ir Latvijos valstybių siena tiesimo Panevėžio savivaldybės teritorijoje projekte
- Naikinami kitais planais suplanuoti keliai
- Kitais planais suplanuotos infrastruktūros teritorijos
- 34-2* — Žemės sklypas, suplanuotas pagal Žemės paėmimo visuomenės poreikiams projekto parengimo ir įgyvendinimo pagal projekto "Rail Baltica" geležinkelio linijos Kaunas-Lietuvos ir Latvijos valstybių siena inžinerinių sistemų ir regioninių stočių susisiekimo komunikacijų inžinerinės infrastruktūros vystymo planą Panevėžio rajono savivaldybės teritorijoje
- Kitais projektais suprojektuoti servitutai

Kitais teritorijų planavimo dokumentais nustatytos/planuojamos nustatyti apsaugos zonos:

Geležinkelio apsaugos zona:

1. Europinio standarto geležinkelio linijos Kaunas - Lietuvos ir Latvijos valstybių siena specialiuoju planu
2. Kitais planais

Kelių apsaugos zona:

- Žemės paėmimo visuomenės poreikiams vietinės reikšmės automobilių kelių statybai ir rekonstrukcijai dėl Europinio standarto geležinkelio linijos Kaunas - Lietuvos ir Latvijos valstybių siena tiesimo Panevėžio rajono savivaldybės teritorijoje projektu

Kvalif. patvirt. dok. Nr.	TYRÉNS				Rail Baltica / Bendrai finansuoja Europos Sąjunga. Už šio dokumento/publikacijos turinį atsakingas tik jo autorius/leidėjas arba Europos Sąjungos nuomonę ar/ir/arba/ir/arba nuskaitytas ESP nebiruoja. Projektą „Rail Baltica“ finansuojant ir/arba/ir/arba/ir/arba kofinansuojant Europos Sąjungos lėšomis, Europos Komisija ar kitos Europos Sąjungos institucijos ar kitos/ir/arba/ir/arba/ir/arba kofinansuojančios/ir/arba/ir/arba/ir/arba