

**SUTARTINAI ŽENKLAI / LEGEND**

[Symbol]	Sovietinė ir / arba Lmt Of Municipality
[Symbol]	Seni riba / Limit Of Township
[Symbol]	Miesto riba / Limit Of Town
[Symbol]	Intermodalinis terminalas / Intermodal Terminal
[Symbol]	Kauno LEZ teritorija / Kaunas FEZ Territory
[Symbol]	Preliminari naujo oro uosto statybos teritorija / Preliminary New Airport Construction Area
[Symbol]	Esamo V. Raiger centre registruota žemė ir sklypo riba / Limit Of Land Plot
[Symbol]	Planuojama žemė ir sklypo riba / Limit Of Land Plot
[Symbol]	Žemė ir sklypo planuojamo paimti visuomenės ir projektams, riba / Limit Of Land Plot Planned To Be Taken For Public Use
[Symbol]	Pastatas / Building
[Symbol]	<b>Geležinkelio infrastruktūra / Railway Infrastructure</b>
[Symbol]	Esama 1520 mm geležinkelis / Existing 1520 mm Railway
[Symbol]	Planuojamas 1520 mm geležinkelis / Planned 1520 mm Railway
[Symbol]	Planuojamas 1435 mm geležinkelis / Planned 1435 mm Railway
[Symbol]	Planuojamas 1435 mm geležinkelio jungtis / Planned 1435 mm Railway Bypass
[Symbol]	Perskytyto traukimo kėlio autobus stoties / Tectroni projekt / mėsų / perspektyvos traukimo kėlio autobus stoties / Tectroni projekt / mėsų / perspective alignment track centre line will be clarified in the design stage
[Symbol]	Planuojamas 1435 mm kėlio autobus stoties / Planned 1435 mm Crossing
[Symbol]	Planuojamas 1435 mm kėlio autobus stoties / Planned 1435 mm Turnout
[Symbol]	Planuojamas pylimas/akvada / Planned Embankment/Cut
[Symbol]	Demontuojamas 1520 mm geležinkelis / Demolished 1520 mm Railway
[Symbol]	Geležinkelio platforma / Railway Platform
[Symbol]	Geležinkelio apsaugos zona / Railway Protection Zone
[Symbol]	Planuojamas geležinkelio viadukas / Planned Railway Viaduct
[Symbol]	Planuojamas geležinkelio tiltas / Planned Railway Bridge
[Symbol]	Planuojamas geležinkelio tunelis / Planned Railway Tunnel
[Symbol]	Planuojama pralaidė / Planned Culvert
[Symbol]	Planuojamas keleivių viadukas / Planned Road Overpass
[Symbol]	Planuojamas automobilis tunelis / Planned Road Tunnel
[Symbol]	Planuojama pažeminti p s i j per / Planned Underground Pedestrian Crossing
[Symbol]	Planuojamas p x i j viadukas / Planned Overground Pedestrian Crossing
[Symbol]	Planuojamas pragonis / Planned Animal Trespass
[Symbol]	Planuojamas per jos gov. namų / Planned Overpass Wildlife Crossing
[Symbol]	Planuojamas atstūmimo sienutė / Planned Retaining Wall
[Symbol]	Geležinkelio sankasos pagrindinis stiprinimas / Ground Improvement Works
[Symbol]	Esanti statinė / Existing Structure
[Symbol]	Planuojama triukšmo slopinimo sienutė / Planned Noise Reduction Wall
[Symbol]	Esama/statoma triukšmo slopinimo sienutė / Existing/Under Construction Noise Reduction Wall
[Symbol]	Vandens kanalas turi b / sutrumpintas / Vandens kanalas turi b / perkeltas / Water channel to be shortened / Water channel to be relocated
[Symbol]	Vandens kanalo perk. linijos / Water channel relocation proposal
[Symbol]	<b>Automobilis keliai / Roads</b>
[Symbol]	Valstybinis ir reikšm. magistralinis kelias / Highway
[Symbol]	Valstybinis ir reikšm. s krašto kelias / Country Road
[Symbol]	Valstybinis ir reikšm. s rajoninis kelias / District Road
[Symbol]	Vietinis ir reikšm. s kelias arba gatvė su atskaita dangi / Asphalt Local Road or Street
[Symbol]	Žem. s plotu rekonstruojama signalizacijos platforma / vietovė / Land plot / reconstruction area of Signal Equipment Locations
[Symbol]	Montavimo platformos/Aptarnavimo platformos
[Symbol]	Vietinis ir reikšm. s kelias arba gatvė su žvyro dangi / Gravel Local Road or Street
[Symbol]	Planuojamas kelias arba gatvė / Planned Road or Street
[Symbol]	Planuojami techninio aptarnavimo keliai Kat II / Planned Maintenance Roads category II
[Symbol]	Planuojamas keleivių uždarymas / Planned Road Closure

Layout plan / Keli išd stymo planas  
Scale / Mastelis 1:5000

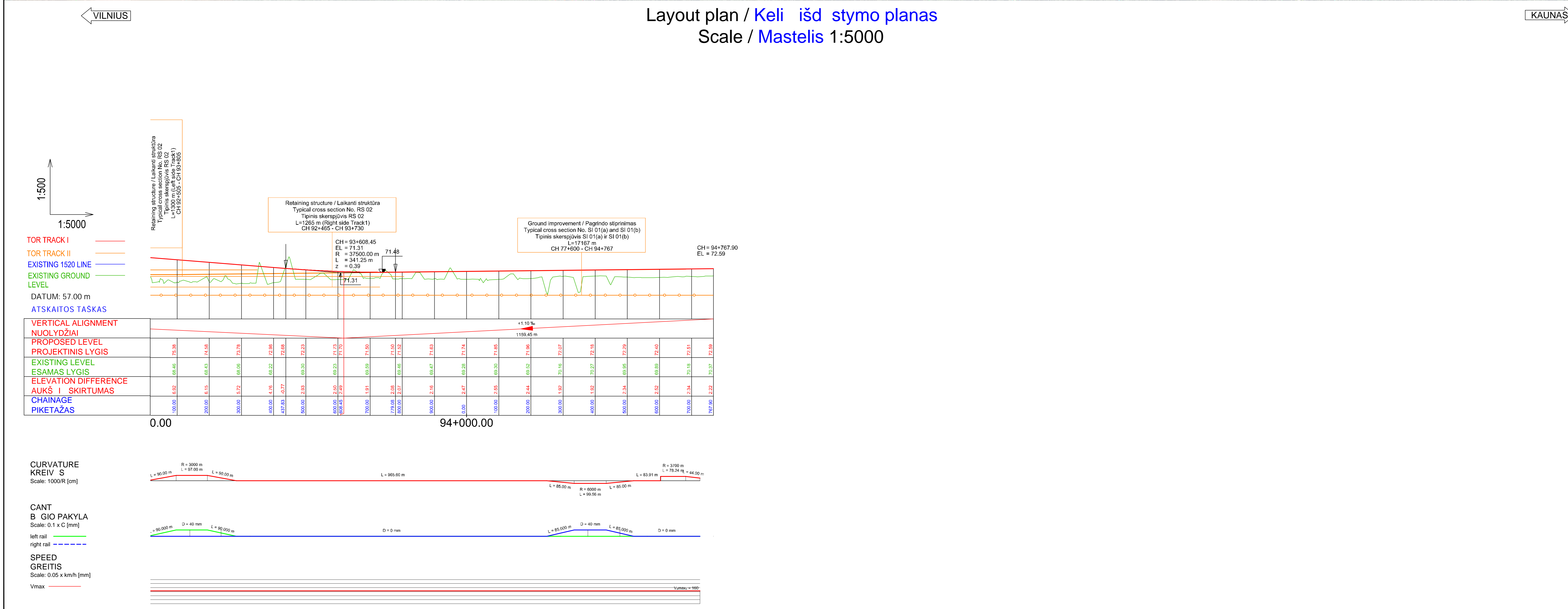

Longitudinal profile / Išilginis profilis  
Horizontal scale / Horizontalus mastelis 1:5000 - Vertical scale / Vertikalus mastelis 1:500

**PASTABA**  
Projekto „Rail Baltica“ geležinkelio linijos Kaunas-Vilnius susisiekimo komunikacijai inžinerinis ir infrastruktūros vystymo plano patikrinimo komunikacijai sprendiniai (geležinkelio ir automobilio keli, apjungiamas) keli ir gatvių plotai, planuojamas sraigtinis lygis, sankasos, tunelis, provaliniai, viadukai, triukšmo slopinimo priemonės ir apšviškumas s priemonės s gov. namų ir viešųjų pastatų statybai yra patvirtinti s kurti b. Išskirti techniniai darbai darbo projekto rengimo metu neįskaitant specialiojo plano koregavimo ir/ar keitimo proced. ros.

**NOTE**  
The communication networks engineering infrastructure development plan for Rail Baltica railway line Kaunas-Vilnius provided solutions for transport communications (width of railway tracks and roads, width of connecting roads and streets, planned intersections at different levels, crossings, tunnel passages, overpasses, noise reduction measures, environmental measures for animals and all other structures of the solution) are preliminary and must be revised during the preparation of the technical (D-metric) and the working (D-etal) project without initiating the procedure for adjusting and/or changing of the special plan.

**PASTABOS / NOTES:**

- Kiti atskaitiniai patikrinimai ir žymėjimai: 19263-00-STP-S-8-S5-02-001.
- Informacija apie pagrindinio vandens lygio patikrinimą inžineriniame geografiniame ir geotechniniame tyrimo atskaitiniame / For more information regarding ground water level please see the Geotechnical Survey Report.

001	09/27/2022	LAIKOS STATUSAS, KEITIMO PRIEŽASTIS (JEI TAIPOMI) / REVISION STATUS, TITLE FOR CHANGE (IF APPLICABLE)
002	09/27/2022	PROJEKTO PAVAIKAVIMAS / PROJECT TITLE
003	09/27/2022	PROJEKTO PAVAIKAVIMAS / PROJECT TITLE
004	09/27/2022	PROJEKTO PAVAIKAVIMAS / PROJECT TITLE
005	09/27/2022	PROJEKTO PAVAIKAVIMAS / PROJECT TITLE
006	09/27/2022	PROJEKTO PAVAIKAVIMAS / PROJECT TITLE
007	09/27/2022	PROJEKTO PAVAIKAVIMAS / PROJECT TITLE
008	09/27/2022	PROJEKTO PAVAIKAVIMAS / PROJECT TITLE
009	09/27/2022	PROJEKTO PAVAIKAVIMAS / PROJECT TITLE
010	09/27/2022	PROJEKTO PAVAIKAVIMAS / PROJECT TITLE
011	09/27/2022	PROJEKTO PAVAIKAVIMAS / PROJECT TITLE
012	09/27/2022	PROJEKTO PAVAIKAVIMAS / PROJECT TITLE
013	09/27/2022	PROJEKTO PAVAIKAVIMAS / PROJECT TITLE
014	09/27/2022	PROJEKTO PAVAIKAVIMAS / PROJECT TITLE
015	09/27/2022	PROJEKTO PAVAIKAVIMAS / PROJECT TITLE
016	09/27/2022	PROJEKTO PAVAIKAVIMAS / PROJECT TITLE
017	09/27/2022	PROJEKTO PAVAIKAVIMAS / PROJECT TITLE
018	09/27/2022	PROJEKTO PAVAIKAVIMAS / PROJECT TITLE
019	09/27/2022	PROJEKTO PAVAIKAVIMAS / PROJECT TITLE
020	09/27/2022	PROJEKTO PAVAIKAVIMAS / PROJECT TITLE
021	09/27/2022	PROJEKTO PAVAIKAVIMAS / PROJECT TITLE
022	09/27/2022	PROJEKTO PAVAIKAVIMAS / PROJECT TITLE
023	09/27/2022	PROJEKTO PAVAIKAVIMAS / PROJECT TITLE
024	09/27/2022	PROJEKTO PAVAIKAVIMAS / PROJECT TITLE
025	09/27/2022	PROJEKTO PAVAIKAVIMAS / PROJECT TITLE
026	09/27/2022	PROJEKTO PAVAIKAVIMAS / PROJECT TITLE
027	09/27/2022	PROJEKTO PAVAIKAVIMAS / PROJECT TITLE
028	09/27/2022	PROJEKTO PAVAIKAVIMAS / PROJECT TITLE
029	09/27/2022	PROJEKTO PAVAIKAVIMAS / PROJECT TITLE
030	09/27/2022	PROJEKTO PAVAIKAVIMAS / PROJECT TITLE
031	09/27/2022	PROJEKTO PAVAIKAVIMAS / PROJECT TITLE
032	09/27/2022	PROJEKTO PAVAIKAVIMAS / PROJECT TITLE
033	09/27/2022	PROJEKTO PAVAIKAVIMAS / PROJECT TITLE
034	09/27/2022	PROJEKTO PAVAIKAVIMAS / PROJECT TITLE
035	09/27/2022	PROJEKTO PAVAIKAVIMAS / PROJECT TITLE
036	09/27/2022	PROJEKTO PAVAIKAVIMAS / PROJECT TITLE
037	09/27/2022	PROJEKTO PAVAIKAVIMAS / PROJECT TITLE
038	09/27/2022	PROJEKTO PAVAIKAVIMAS / PROJECT TITLE
039	09/27/2022	PROJEKTO PAVAIKAVIMAS / PROJECT TITLE
040	09/27/2022	PROJEKTO PAVAIKAVIMAS / PROJECT TITLE
041	09/27/2022	PROJEKTO PAVAIKAVIMAS / PROJECT TITLE
042	09/27/2022	PROJEKTO PAVAIKAVIMAS / PROJECT TITLE
043	09/27/2022	PROJEKTO PAVAIKAVIMAS / PROJECT TITLE
044	09/27/2022	PROJEKTO PAVAIKAVIMAS / PROJECT TITLE
045	09/27/2022	PROJEKTO PAVAIKAVIMAS / PROJECT TITLE
046	09/27/2022	PROJEKTO PAVAIKAVIMAS / PROJECT TITLE
047	09/27/2022	PROJEKTO PAVAIKAVIMAS / PROJECT TITLE
048	09/27/2022	PROJEKTO PAVAIKAVIMAS / PROJECT TITLE
049	09/27/2022	PROJEKTO PAVAIKAVIMAS / PROJECT TITLE
050	09/27/2022	PROJEKTO PAVAIKAVIMAS / PROJECT TITLE
051	09/27/2022	PROJEKTO PAVAIKAVIMAS / PROJECT TITLE
052	09/27/2022	PROJEKTO PAVAIKAVIMAS / PROJECT TITLE
053	09/27/2022	PROJEKTO PAVAIKAVIMAS / PROJECT TITLE
054	09/27/2022	PROJEKTO PAVAIKAVIMAS / PROJECT TITLE
055	09/27/2022	PROJEKTO PAVAIKAVIMAS / PROJECT TITLE
056	09/27/2022	PROJEKTO PAVAIKAVIMAS / PROJECT TITLE
057	09/27/2022	PROJEKTO PAVAIKAVIMAS / PROJECT TITLE
058	09/27/2022	PROJEKTO PAVAIKAVIMAS / PROJECT TITLE
059	09/27/2022	PROJEKTO PAVAIKAVIMAS / PROJECT TITLE
060	09/27/2022	PROJEKTO PAVAIKAVIMAS / PROJECT TITLE
061	09/27/2022	PROJEKTO PAVAIKAVIMAS / PROJECT TITLE
062	09/27/2022	PROJEKTO PAVAIKAVIMAS / PROJECT TITLE
063	09/27/2022	PROJEKTO PAVAIKAVIMAS / PROJECT TITLE
064	09/27/2022	PROJEKTO PAVAIKAVIMAS / PROJECT TITLE
065	09/27/2022	PROJEKTO PAVAIKAVIMAS / PROJECT TITLE
066	09/27/2022	PROJEKTO PAVAIKAVIMAS / PROJECT TITLE
067	09/27/2022	PROJEKTO PAVAIKAVIMAS / PROJECT TITLE
068	09/27/2022	PROJEKTO PAVAIKAVIMAS / PROJECT TITLE
069	09/27/2022	PROJEKTO PAVAIKAVIMAS / PROJECT TITLE
070	09/27/2022	PROJEKTO PAVAIKAVIMAS / PROJECT TITLE
071	09/27/2022	PROJEKTO PAVAIKAVIMAS / PROJECT TITLE
072	09/27/2022	PROJEKTO PAVAIKAVIMAS / PROJECT TITLE
073	09/27/2022	PROJEKTO PAVAIKAVIMAS / PROJECT TITLE
074	09/27/2022	PROJEKTO PAVAIKAVIMAS / PROJECT TITLE
075	09/27/2022	PROJEKTO PAVAIKAVIMAS / PROJECT TITLE
076	09/27/2022	PROJEKTO PAVAIKAVIMAS / PROJECT TITLE
077	09/27/2022	PROJEKTO PAVAIKAVIMAS / PROJECT TITLE
078	09/27/2022	PROJEKTO PAVAIKAVIMAS / PROJECT TITLE
079	09/27/2022	PROJEKTO PAVAIKAVIMAS / PROJECT TITLE
080	09/27/2022	PROJEKTO PAVAIKAVIMAS / PROJECT TITLE
081	09/27/2022	PROJEKTO PAVAIKAVIMAS / PROJECT TITLE
082	09/27/2022	PROJEKTO PAVAIKAVIMAS / PROJECT TITLE
083	09/27/2022	PROJEKTO PAVAIKAVIMAS / PROJECT TITLE
084	09/27/2022	PROJEKTO PAVAIKAVIMAS / PROJECT TITLE
085	09/27/2022	PROJEKTO PAVAIKAVIMAS / PROJECT TITLE
086	09/27/2022	PROJEKTO PAVAIKAVIMAS / PROJECT TITLE
087	09/27/2022	PROJEKTO PAVAIKAVIMAS / PROJECT TITLE
088	09/27/2022	PROJEKTO PAVAIKAVIMAS / PROJECT TITLE
089	09/27/2022	PROJEKTO PAVAIKAVIMAS / PROJECT TITLE
090	09/27/2022	PROJEKTO PAVAIKAVIMAS / PROJECT TITLE
091	09/27/2022	PROJEKTO PAVAIKAVIMAS / PROJECT TITLE
092	09/27/2022	PROJEKTO PAVAIKAVIMAS / PROJECT TITLE
093	09/27/2022	PROJEKTO PAVAIKAVIMAS / PROJECT TITLE
094	09/27/2022	PROJEKTO PAVAIKAVIMAS / PROJECT TITLE
095	09/27/2022	PROJEKTO PAVAIKAVIMAS / PROJECT TITLE
096	09/27/2022	PROJEKTO PAVAIKAVIMAS / PROJECT TITLE
097	09/27/2022	PROJEKTO PAVAIKAVIMAS / PROJECT TITLE
098	09/27/2022	PROJEKTO PAVAIKAVIMAS / PROJECT TITLE
099	09/27/2022	PROJEKTO PAVAIKAVIMAS / PROJECT TITLE
100	09/27/2022	PROJEKTO PAVAIKAVIMAS / PROJECT TITLE